

02 CORTE BB
ESCALA: 1 / 75

01 CORTE AA
ESCALA: 1 / 75

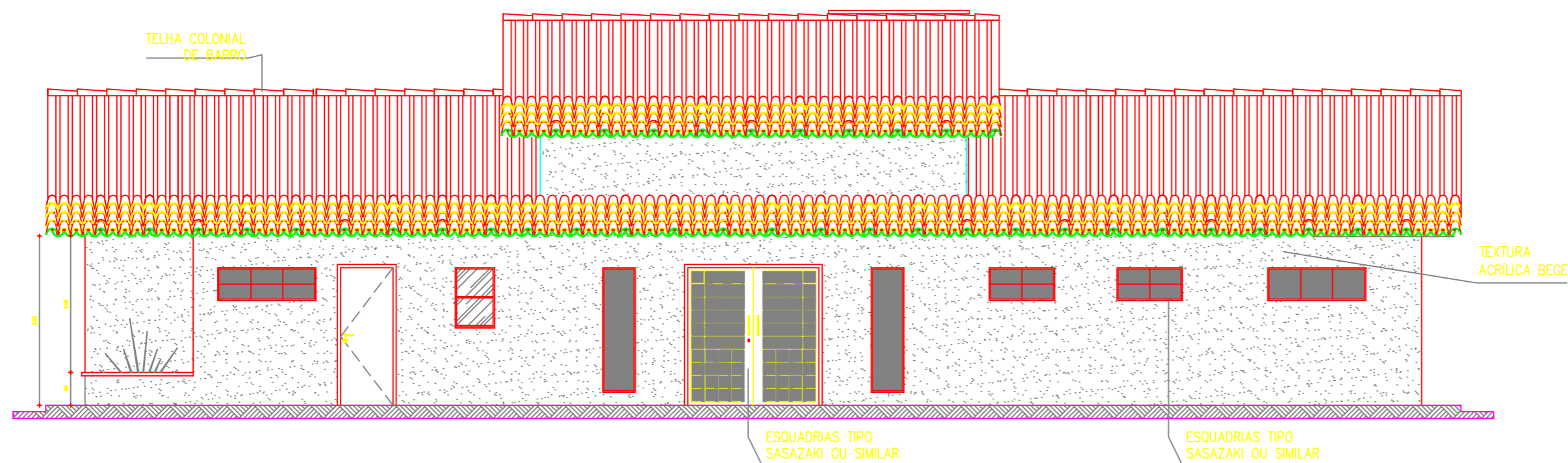

03 FACHADA PRINCIPAL
ESCALA: 1 / 75

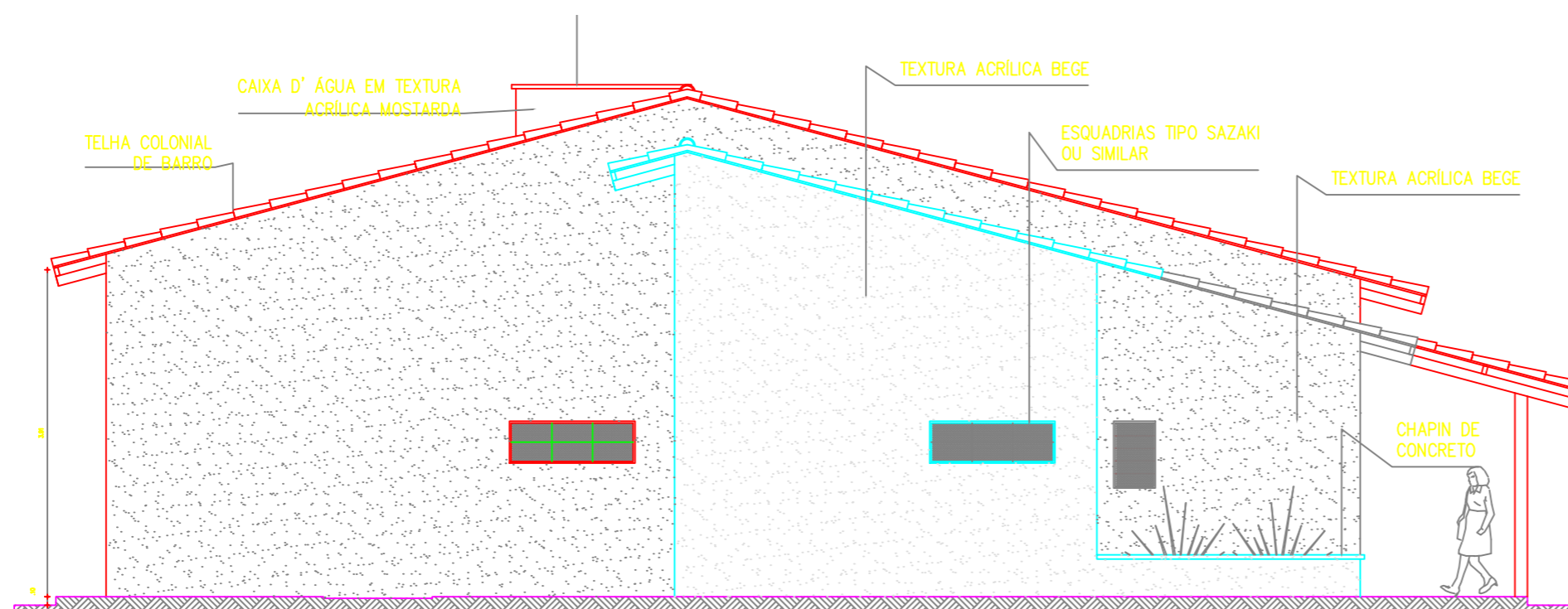

04 FACHADA LATERAL
ESCALA: 1 / 75

CREA	PREFEITURA MUNICIPAL		
CREA	SAÚDE		
ARQUITETO	INSTALAÇÕES		
CONSTRUÇÃO	PROPRIETÁRIO		
REVISÃO	DESCRIÇÃO	DATA	RESPONSÁVEL
OBRA PROJETO: POSTO DE SAÚDE			
DATA: NOV./2010	CONTEÚDO: CORTES E FACHADAS		
DESENHO: CAMILA DAYSE	LOCAL: Prefeitura de Potiretama.		
ESCALA: 1:75	ÁREA TOTAL: 211,65 m ²	PRANCHA: 04	
RESERVA DE PROPRIEDADE INTELECTUAL			

A PROPRIEDADE INTELECTUAL DO PRESENTE PROJETO É RESERVADA AO SEUS AUTORES, DE ACORDO COM A LEGISLAÇÃO PERTINENTE. O USO DESTA PROJETO OU DE QUALQUER DE SEUS ELEMENTOS, QUE NÃO FORAM OS DETERMINADOS, SERÃO CONSIDERADOS COMO APROPRIAÇÃO ILÍCITA E SERÃO APLICADAS AS LEIS QUE DEFENDEM DITOS DIREITOS A TODOS OS EFEITOS