PREF. MUNICIPAL DE POTIRETAMA-CE
FOLHA 590
RUBRICA
COMISSÃO DE LICITAÇÃO

00000392	ABRACADEIRA EM ACO PARA AMARRACAO DE ELETRODUTOS, TIPO D, COM 1/2" E PARAFUSO DE FIXACAO	SINAPI	UN	0,33300000	0,96	0,31
					TOTAL Material:	0,31

Mão de Obra com Encargos Complementares		FONTE	UNID	COEFICIENTE	PREÇO UNITÁRIO	TOTAL
88248	AUXILIAR DE ENCANADOR OU BOMBEIRO HIDRÁULICO COM ENCARGOS COMPLEMENTARES	SINAPI	H	0,00500000	15,09	0,07
88267	ENCANADOR OU BOMBEIRO HIDRÁULICO COM ENCARGOS COMPLEMENTARES	SINAPI	H	0,03500000	19,20	0,67
					TOTAL Mão de Obra com	0,74
					VALOR:	1,05

95757 - LUVA DE EMENDA PARA ELETRODUTO, AÇO GALVANIZADO, DN 20 MM (3/4"), APARENTE, INSTALADA EM

Material		FONTE	UNID	COEFICIENTE	PREÇO UNITÁRIO	TOTAL
00002637	LUVA PARA ELETRODUTO, EM ACO GALVANIZADO ELETROLITICO, DIAMETRO DE 20 MM (3/4")	SINAPI	UN	1,00000000	1,78	1,78
					TOTAL Material:	1,78

Mão de Obra com Encargos Complementares		FONTE	UNID	COEFICIENTE	PREÇO UNITÁRIO	TOTAL
88247	AUXILIAR DE ELETRICISTA COM ENCARGOS COMPLEMENTARES	SINAPI	H	0,18270000	15,41	2,81
88264	ELETRICISTA COM ENCARGOS COMPLEMENTARES	SINAPI	H	0,18270000	19,59	3,57
					TOTAL Mão de Obra com	6,38
					VALOR:	8,16

C0173 - ARGAMASSA DE CIMENTO E AREIA S/PEN. TRAÇO 1:6 (M3)

Material		FONTE	UNID	COEFICIENTE	PREÇO UNITÁRIO	TOTAL
I0109	AREIA MEDIA	SEINFRA	M3	1,21600000	67,5000	82,0800
I0805	CIMENTO PORTLAND	SEINFRA	KG	243,00000000	0,5600	136,0800
					TOTAL Material:	218,1600

Mão de Obra		FONTE	UNID	COEFICIENTE	PREÇO UNITÁRIO	TOTAL
I2543	SERVENTE	SEINFRA	H	10,00000000	15,5500	155,5000
					TOTAL Mão de Obra:	155,5000
					VALOR:	373,66

C3407 - REBOCO C/ ARGAMASSA DE CIMENTO E AREIA S/ PENEIRAR, TRAÇO 1:6 (M2)

Mão de Obra		FONTE	UNID	COEFICIENTE	PREÇO UNITÁRIO	TOTAL
I2391	PEDREIRO	SEINFRA	H	0,60000000	20,7700	12,4620
I2543	SERVENTE	SEINFRA	H	0,60000000	15,5500	9,3300
					TOTAL Mão de Obra:	21,7920

Serviço		FONTE	UNID	COEFICIENTE	PREÇO UNITÁRIO	TOTAL
C0173	ARGAMASSA DE CIMENTO E AREIA S/PEN. TRAÇO 1:6	SEINFRA	M3	0,02500000	373,6600	9,3415
					TOTAL Serviço:	9,3415
					VALOR:	31,13

91954 - INTERRUPTOR PARALELO (1 MÓDULO), 10A/250V, SEM SUPORTE E SEM PLACA - FORNECIMENTO E

Material		FONTE	UNID	COEFICIENTE	PREÇO UNITÁRIO	TOTAL
00038113	INTERRUPTOR PARALELO 10A, 250V (APENAS MODULO)	SINAPI	UN	1,00000000	8,91	8,91
					TOTAL Material:	8,91

Mão de Obra com Encargos Complementares	FONTE	UNID	COEFICIENTE	PREÇO UNITÁRIO	TOTAL

PREF. MUNICIPAL DE POTIRETAMA-CE
FOLHA 591
COMISSÃO DE LICITAÇÃO

88247	AUXILIAR DE ELETRICISTA COM ENCARGOS COMPLEMENTARES	SINAPI	H	0,30800000	15,41	4,74
88264	ELETRICISTA COM ENCARGOS COMPLEMENTARES	SINAPI	H	0,30800000	19,59	6,03
					TOTAL Mão de Obra com	10,77
					VALOR:	19,68

91946 - SUPORTE PARAFUSADO COM PLACA DE ENCAIXE 4" X 2" MÉDIO (1,30 M DO PISO) PARA PONTO ELÉTRICO -

Material		FONTE	UNID	COEFICIENTE	PREÇO UNITÁRIO	TOTAL
00038094	ESPELHO / PLACA DE 3 POSTOS 4" X 2", PARA INSTALACAO DE TOMADAS E INTERRUPTORES	SINAPI	UN	1,00000000	2,90	2,90
00038099	SUPORTE DE FIXACAO PARA ESPELHO / PLACA 4" X 2", PARA 3 MODULOS, PARA INSTALACAO DE TOMADAS E INTERRUPTORES (SOMENTE SUPORTE)	SINAPI	UN	1,00000000	1,50	1,50
					TOTAL Material:	4,40

Mão de Obra com Encargos Complementares		FONTE	UNID	COEFICIENTE	PREÇO UNITÁRIO	TOTAL
88264	ELETRICISTA COM ENCARGOS COMPLEMENTARES	SINAPI	H	0,12400000	19,59	2,42
					TOTAL Mão de Obra com	2,42
					VALOR:	6,82

91960 - INTERRUPTOR PARALELO (2 MÓDULOS), 10A/250V, SEM SUPORTE E SEM PLACA - FORNECIMENTO E

Material		FONTE	UNID	COEFICIENTE	PREÇO UNITÁRIO	TOTAL
00038113	INTERRUPTOR PARALELO 10A, 250V (APENAS MODULO)	SINAPI	UN	2,00000000	8,91	17,82
					TOTAL Material:	17,82

Mão de Obra com Encargos Complementares		FONTE	UNID	COEFICIENTE	PREÇO UNITÁRIO	TOTAL
88247	AUXILIAR DE ELETRICISTA COM ENCARGOS COMPLEMENTARES	SINAPI	H	0,55500000	15,41	8,55
88264	ELETRICISTA COM ENCARGOS COMPLEMENTARES	SINAPI	H	0,55500000	19,59	10,87
					TOTAL Mão de Obra com	19,42
					VALOR:	37,24

91968 - INTERRUPTOR PARALELO (3 MÓDULOS), 10A/250V, SEM SUPORTE E SEM PLACA - FORNECIMENTO E

Material		FONTE	UNID	COEFICIENTE	PREÇO UNITÁRIO	TOTAL
00038113	INTERRUPTOR PARALELO 10A, 250V (APENAS MODULO)	SINAPI	UN	3,00000000	8,91	26,73
					TOTAL Material:	26,73

Mão de Obra com Encargos Complementares		FONTE	UNID	COEFICIENTE	PREÇO UNITÁRIO	TOTAL
88247	AUXILIAR DE ELETRICISTA COM ENCARGOS COMPLEMENTARES	SINAPI	H	0,80200000	15,41	12,35
88264	ELETRICISTA COM ENCARGOS COMPLEMENTARES	SINAPI	H	0,80200000	19,59	15,71
					TOTAL Mão de Obra com	28,06
					VALOR:	54,79

91982 - DIMMER ROTATIVO (1 MÓDULO), 220V/600W, SEM SUPORTE E SEM PLACA - FORNECIMENTO E INSTALAÇÃO.

Material		FONTE	UNID	COEFICIENTE	PREÇO UNITÁRIO	TOTAL
00038109	VARIADOR DE LUMINOSIDADE ROTATIVO (DIMMER) 220 V, 600 W (APENAS MODULO)	SINAPI	UN	1,00000000	76,16	76,16
					TOTAL Material:	76,16

PREFEITURA MUNICIPAL DE POTIRETAMA-CE
FOLHA 592
COMISSÃO PERMANENTE DE LICITAÇÃO

Mão de Obra com Encargos Complementares		FONTE	UNID	COEFICIENTE	PREÇO UNITÁRIO	TOTAL
88247	AUXILIAR DE ELETRICISTA COM ENCARGOS COMPLEMENTARES	SINAPI	H	0,22500000	15,41	3,46
88264	ELETRICISTA COM ENCARGOS COMPLEMENTARES	SINAPI	H	0,22500000	19,59	4,40
					TOTAL Mão de Obra com	7,86
					VALOR:	84,02

91990 - TOMADA ALTA DE EMBUTIR (1 MÓDULO), 2P+T 10 A, SEM SUPORTE E SEM PLACA - FORNECIMENTO E

Material		FONTE	UNID	COEFICIENTE	PREÇO UNITÁRIO	TOTAL
00038101	TOMADA 2P+T 10A, 250V (APENAS MODULO)	SINAPI	UN	1,00000000	7,78	7,78
					TOTAL Material:	7,78

Mão de Obra com Encargos Complementares		FONTE	UNID	COEFICIENTE	PREÇO UNITÁRIO	TOTAL
88247	AUXILIAR DE ELETRICISTA COM ENCARGOS COMPLEMENTARES	SINAPI	H	0,49600000	15,41	7,64
88264	ELETRICISTA COM ENCARGOS COMPLEMENTARES	SINAPI	H	0,49600000	19,59	9,71
					TOTAL Mão de Obra com	17,35
					VALOR:	25,13

88628 - ARGAMASSA TRAÇO 1:3 (EM VOLUME DE CIMENTO E AREIA MÉDIA ÚMIDA), PREPARO MECÂNICO COM

Equipamento Custo Horário		FONTE	UNID	COEFICIENTE	PREÇO UNITÁRIO	TOTAL
88831	BETONEIRA CAPACIDADE NOMINAL DE 400 L, CAPACIDADE DE MISTURA 280 L, MOTOR ELÉTRICO TRIFÁSICO POTÊNCIA DE 2 CV, SEM CARREGADOR - CHI DIURNO. AF_10/2014	SINAPI	CHI	2,62000000	0,32	0,83
88830	BETONEIRA CAPACIDADE NOMINAL DE 400 L, CAPACIDADE DE MISTURA 280 L, MOTOR ELÉTRICO TRIFÁSICO POTÊNCIA DE 2 CV, SEM CARREGADOR - CHP DIURNO. AF_10/2014	SINAPI	CHP	0,80000000	1,54	1,23
					TOTAL Equipamento Custo	2,06

Material		FONTE	UNID	COEFICIENTE	PREÇO UNITÁRIO	TOTAL
00000370	AREIA MEDIA - POSTO JAZIDA/FORNECEDOR (RETIRADO NA JAZIDA, SEM TRANSPORTE)	SINAPI	M3	1,07000000	80,00	85,60
00001379	CIMENTO PORTLAND COMPOSTO CP II-32	SINAPI	KG	483,70000000	0,54	261,19
					TOTAL Material:	346,79

Mão de Obra com Encargos Complementares		FONTE	UNID	COEFICIENTE	PREÇO UNITÁRIO	TOTAL
88377	OPERADOR DE BETONEIRA ESTACIONÁRIA/MISTURADOR COM ENCARGOS COMPLEMENTARES	SINAPI	H	3,42000000	15,84	54,17
					TOTAL Mão de Obra com	54,17
					VALOR:	403,02

95379 - CURSO DE CAPACITAÇÃO PARA SOLDADOR (ENCARGOS COMPLEMENTARES) - HORISTA (H)

Mão de Obra		FONTE	UNID	COEFICIENTE	PREÇO UNITÁRIO	TOTAL
00006160	SOLDADOR	SINAPI	H	0,00820000	13,66	0,11
					TOTAL Mão de Obra:	0,11
					VALOR:	0,11

88317 - SOLDADOR COM ENCARGOS COMPLEMENTARES (H)

PREFEITURA MUNICIPAL DE POTIRETAMA-CE
FOLHA 593
PREGÃO DE LICITAÇÃO

Encargos Complementares		FONTE	UNID	COEFICIENTE	PREÇO UNITÁRIO	TOTAL
00037370	ALIMENTACAO - HORISTA (COLETADO CAIXA)	SINAPI	H	1,00000000	2,55	2,55
00043492	EPI - FAMILIA SOLDADOR - HORISTA (ENCARGOS COMPLEMENTARES - COLETADO CAIXA)	SINAPI	H	1,00000000	1,30	1,30
00037372	EXAMES - HORISTA (COLETADO CAIXA)	SINAPI	H	1,00000000	0,55	0,55
00043468	FERRAMENTAS - FAMILIA SOLDADOR - HORISTA (ENCARGOS COMPLEMENTARES - COLETADO CAIXA)	SINAPI	H	1,00000000	0,89	0,89
00037373	SEGURO - HORISTA (COLETADO CAIXA)	SINAPI	H	1,00000000	0,06	0,06
00037371	TRANSPORTE - HORISTA (COLETADO CAIXA)	SINAPI	H	1,00000000	0,88	0,88
					TOTAL Encargos	6,23

Mão de Obra		FONTE	UNID	COEFICIENTE	PREÇO UNITÁRIO	TOTAL
00006160	SOLDADOR	SINAPI	H	1,00000000	13,66	13,66
					TOTAL Mão de Obra:	13,66

Serviço		FONTE	UNID	COEFICIENTE	PREÇO UNITÁRIO	TOTAL
95379	CURSO DE CAPACITAÇÃO PARA SOLDADOR (ENCARGOS COMPLEMENTARES) - HORISTA	SINAPI	H	1,00000000	0,11	0,11
					TOTAL Serviço:	0,11
					VALOR:	20,00

C0055 - ALVENARIA DE EMBASAMENTO DE TIJOLO COMUM, C/ARGAMASSA MISTA C/ CAL HIDRATADA (M3)

Material		FONTE	UNID	COEFICIENTE	PREÇO UNITÁRIO	TOTAL
I0109	AREIA MEDIA	SEINFRA	M3	0,31980000	67,5000	21,5865
I0441	CAL HIDRATADA	SEINFRA	KG	51,87000000	1,1000	57,0570
I0805	CIMENTO PORTLAND	SEINFRA	KG	51,87000000	0,5600	29,0472
I2082	TIJOLO MACIÇO COMUM	SEINFRA	UN	795,00000000	0,5800	461,1000
					TOTAL Material:	568,7907

Mão de Obra		FONTE	UNID	COEFICIENTE	PREÇO UNITÁRIO	TOTAL
I2391	PEDREIRO	SEINFRA	H	7,00000000	20,7700	145,3900
I2543	SERVENTE	SEINFRA	H	9,63000000	15,5500	149,7465
					TOTAL Mão de Obra:	295,1365
					VALOR:	863,93

C1213 - EMBOÇO C/ ARGAMASSA MISTA DE CIMENTO, CAL HIDRATADA E AREIA S/PENEIRAR TRAÇO 1:2:9 ESP.= 20mm

Material		FONTE	UNID	COEFICIENTE	PREÇO UNITÁRIO	TOTAL
I0109	AREIA MEDIA	SEINFRA	M3	0,02430000	67,5000	1,6403
I0441	CAL HIDRATADA	SEINFRA	KG	3,24000000	1,1000	3,5640
I0805	CIMENTO PORTLAND	SEINFRA	KG	3,24000000	0,5600	1,8144
					TOTAL Material:	7,0187

Mão de Obra		FONTE	UNID	COEFICIENTE	PREÇO UNITÁRIO	TOTAL
I2391	PEDREIRO	SEINFRA	H	0,60000000	20,7700	12,4620
I2543	SERVENTE	SEINFRA	H	0,80000000	15,5500	12,4400
					TOTAL Mão de Obra:	24,9020
					VALOR:	31,92

C1609 - LASTRO DE CONCRETO INCLUINDO PREPARO E LANÇAMENTO (M3)

Material	FONTE	UNID	COEFICIENTE	PREÇO UNITÁRIO	TOTAL

PREFEITURA MUNICIPAL DE POTIRETAMA-CE
FOLHA 594
COMISSÃO PERMANENTE DE LICITAÇÃO

I0109	AREIA MEDIA	SEINFRA	M3	0,69800000	67,5000	47,1150
I0280	BRITA	SEINFRA	M3	0,87800000	76,1900	66,8948
I0805	CIMENTO PORTLAND	SEINFRA	KG	220,00000000	0,5600	123,2000
					TOTAL Material:	237,2098

Mão de Obra		FONTE	UNID	COEFICIENTE	PREÇO UNITÁRIO	TOTAL
I2391	PEDREIRO	SEINFRA	H	2,00000000	20,7700	41,5400
I2543	SERVENTE	SEINFRA	H	16,00000000	15,5500	248,8000
					TOTAL Mão de Obra:	290,3400
					VALOR:	527,55

C2898 - PINTURA HIDRACOR (M2)

Material		FONTE	UNID	COEFICIENTE	PREÇO UNITÁRIO	TOTAL
I2353	HIDRACOR	SEINFRA	KG	0,35000000	1,1500	0,4025
I1347	LIXA PARA MADEIRA/MASSA	SEINFRA	UN	0,20000000	0,5500	0,1100
					TOTAL Material:	0,5125

Mão de Obra		FONTE	UNID	COEFICIENTE	PREÇO UNITÁRIO	TOTAL
I2395	PINTOR	SEINFRA	H	0,33000000	20,7700	6,8541
I2543	SERVENTE	SEINFRA	H	0,15000000	15,5500	2,3325
					TOTAL Mão de Obra:	9,1866
					VALOR:	9,70

C1915 - PISO CIMENTADO C/ ARGAMASSA DE CIMENTO E AREIA S/ PENEIRAR, TRAÇO 1:4, ESP.= 1.5cm (M2)

Material		FONTE	UNID	COEFICIENTE	PREÇO UNITÁRIO	TOTAL
I0109	AREIA MEDIA	SEINFRA	M3	0,01820000	67,5000	1,2285
I0805	CIMENTO PORTLAND	SEINFRA	KG	5,48000000	0,5600	3,0688
					TOTAL Material:	4,2973

Mão de Obra		FONTE	UNID	COEFICIENTE	PREÇO UNITÁRIO	TOTAL
I2391	PEDREIRO	SEINFRA	H	1,00000000	20,7700	20,7700
I2543	SERVENTE	SEINFRA	H	1,15000000	15,5500	17,8825
					TOTAL Mão de Obra:	38,6525
					VALOR:	42,95

C2921 - REATERRO C/COMPACTAÇÃO MANUAL S/CONTROLE, MATERIAL DA VALA (M3)

Mão de Obra		FONTE	UNID	COEFICIENTE	PREÇO UNITÁRIO	TOTAL
I2543	SERVENTE	SEINFRA	H	1,70000000	15,5500	26,4350
					TOTAL Mão de Obra:	26,4350
					VALOR:	26,43

C2121 - REBOCO C/ARGAMASSA DE CAL EM PASTA E AREIA PENEIRADA TRAÇO 1:3 ESP=5 mm P/PAREDE (M2)

Material		FONTE	UNID	COEFICIENTE	PREÇO UNITÁRIO	TOTAL
I0109	AREIA MEDIA	SEINFRA	M3	0,00610000	67,5000	0,4118
I0442	CAL VIRGEM EM PO	SEINFRA	KG	1,11000000	0,6900	0,7659
					TOTAL Material:	1,1777

Mão de Obra		FONTE	UNID	COEFICIENTE	PREÇO UNITÁRIO	TOTAL
I2391	PEDREIRO	SEINFRA	H	0,50000000	20,7700	10,3850
I2543	SERVENTE	SEINFRA	H	0,68000000	15,5500	10,5740
					TOTAL Mão de Obra:	20,9590
					VALOR:	22,14

Joscélio Pinheiro Falcão
Engenheiro Civil
RNP: 0606639586

POTIRETAMA

PREF. MUNICIPAL DE POTIRETAMA-CE
FOLHA 595
RUBRICA
COMISSÃO DE LICITAÇÃO

Relatório Fotográfico (CRECHE PROINFÂNCIA)

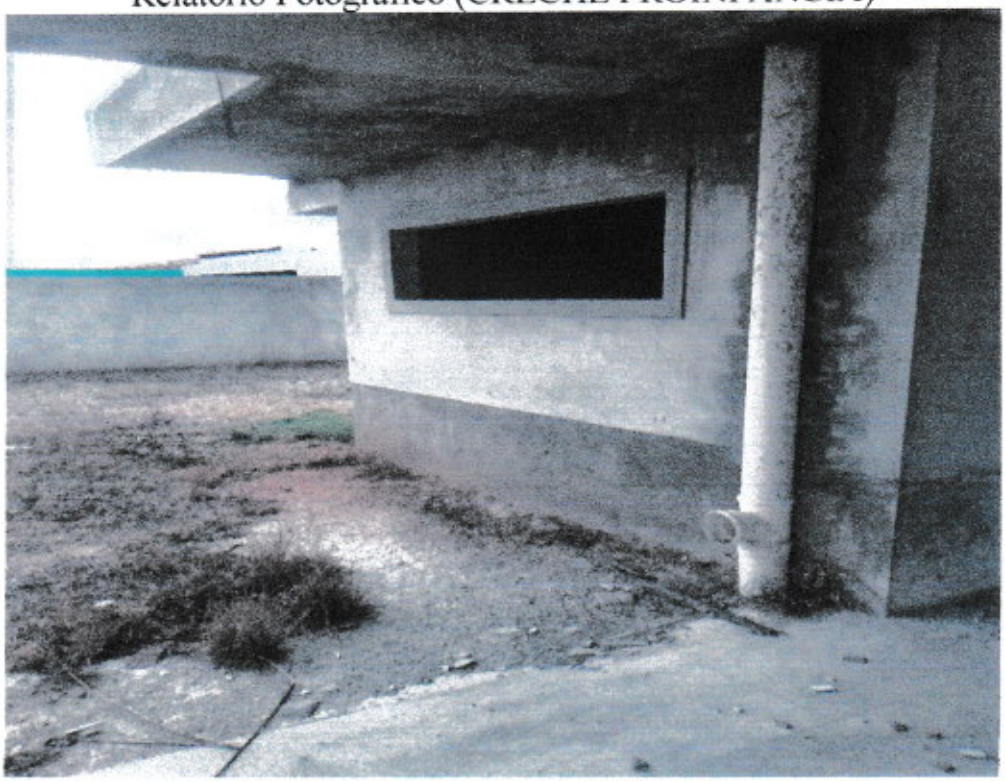

POTIRETAMA
COMPROMISSO COM A RENOVAÇÃO

PREFEITURA MUNICIPAL DE POTIRETAMA-CE
FOLHA 596
RUBRICA
COMISSÃO DE LICITAÇÃO

POTIRETAMA

PREF. MUNICIPAL DE POTIRETAMA-CE
FOLHA 597
RUBRICA
COMISSÃO DE LICITAÇÃO

POTIRETAMA
COMPROMISSO COM A RENOVAÇÃO

PREFEITURA MUNICIPAL DE POTIRETAMA - CE
FOLHA 598
RUBRICA
COMISSÃO DE LICITAÇÃO

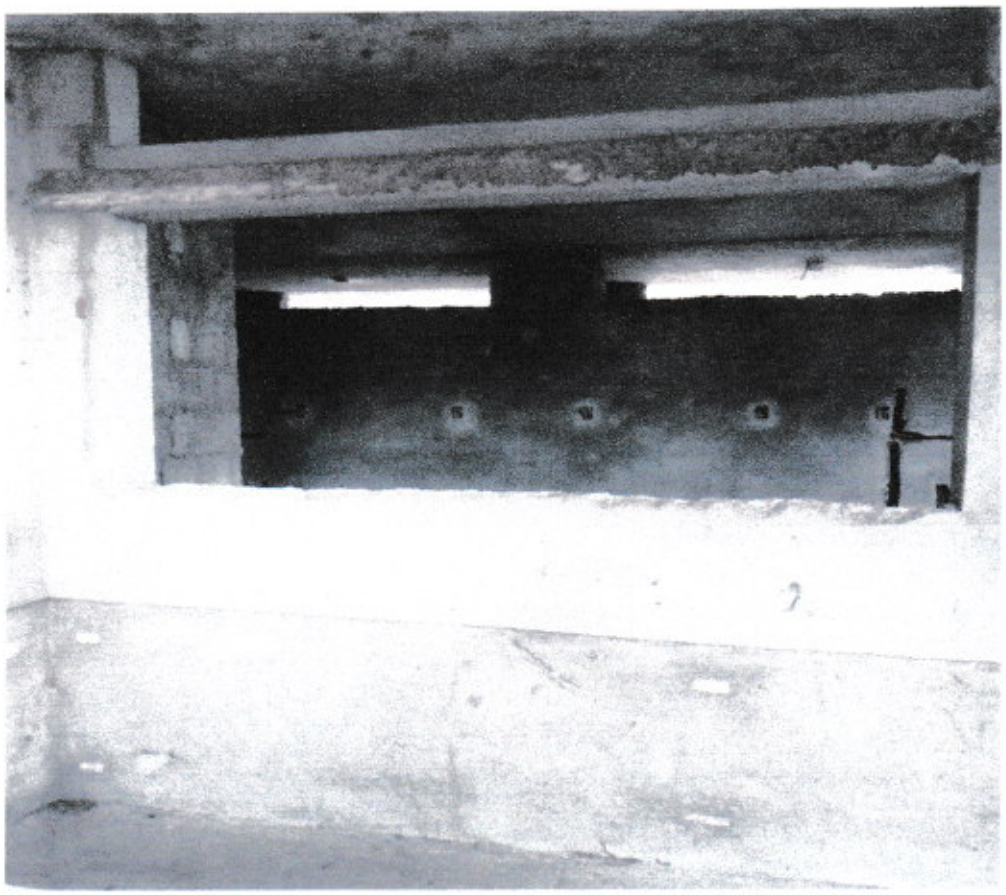

POTIRETAMA
COMPROMISSO COM A RENOVAÇÃO

PREF. MUNICIPAL DE POTIRETAMA - CE
FOLHA 599
RUBRICA
COMISSÃO DE LICITAÇÃO

POTIRETAMA

COMPROMISSO COM A RENOVAÇÃO

PREFEITURA MUNICIPAL DE POTIRETAMA - CE
FOLHA 600
RUBRICA
COMISSÃO DE LICITAÇÃO

POTIRETAMA

COMPROMISSO COM A RENOVAÇÃO

PREF. MUNICIPAL DE POTIRETAMA-CE
FOLHA 601
RUBRICA
COMISSÃO DE LICITAÇÃO

POTIRETAMA
COMPROMISSO COM A RENOVAÇÃO

PREFEITURA MUNICIPAL DE POTIRETAMA-CE
FOLHA 602
RUBRICA
COMISSÃO DE LICITAÇÃO

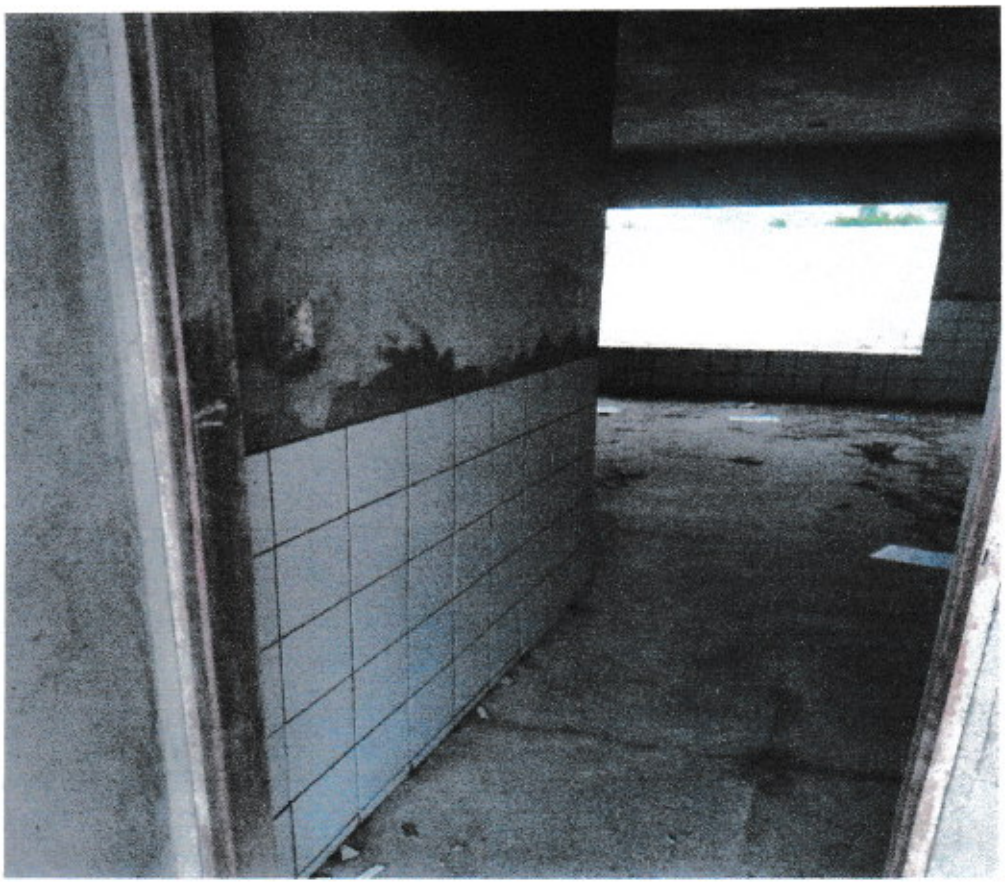

POTIRETAMA
COMPROMISSO COM A RENOVAÇÃO

PREF. MUNICIPAL DE POTIRETAMA
FOLHA 603
RUBRICA
COMISSÃO DE LICITAÇÃO

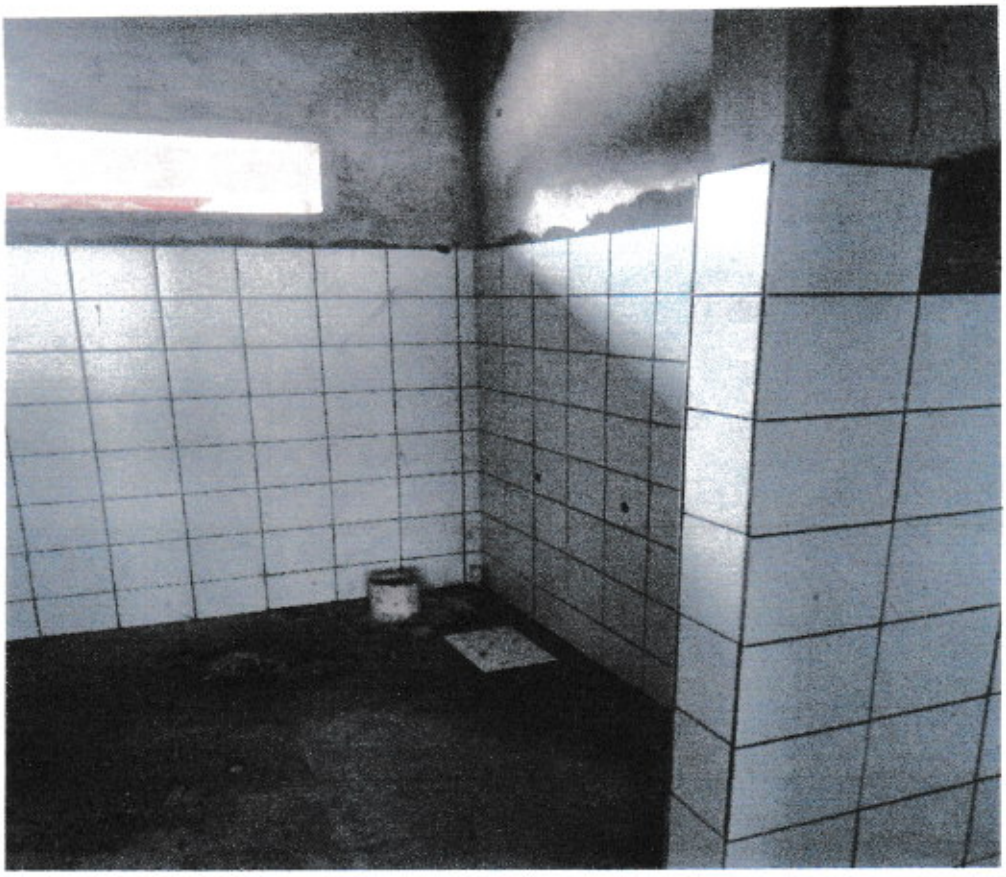

POTIRETAMA

COMPROMISSO COM A RENOVAÇÃO

PREF. MUNICIPAL DE POTIRETAMA/CE
FOLHA 604
RUBRICA
COMISSÃO DE LICITAÇÃO

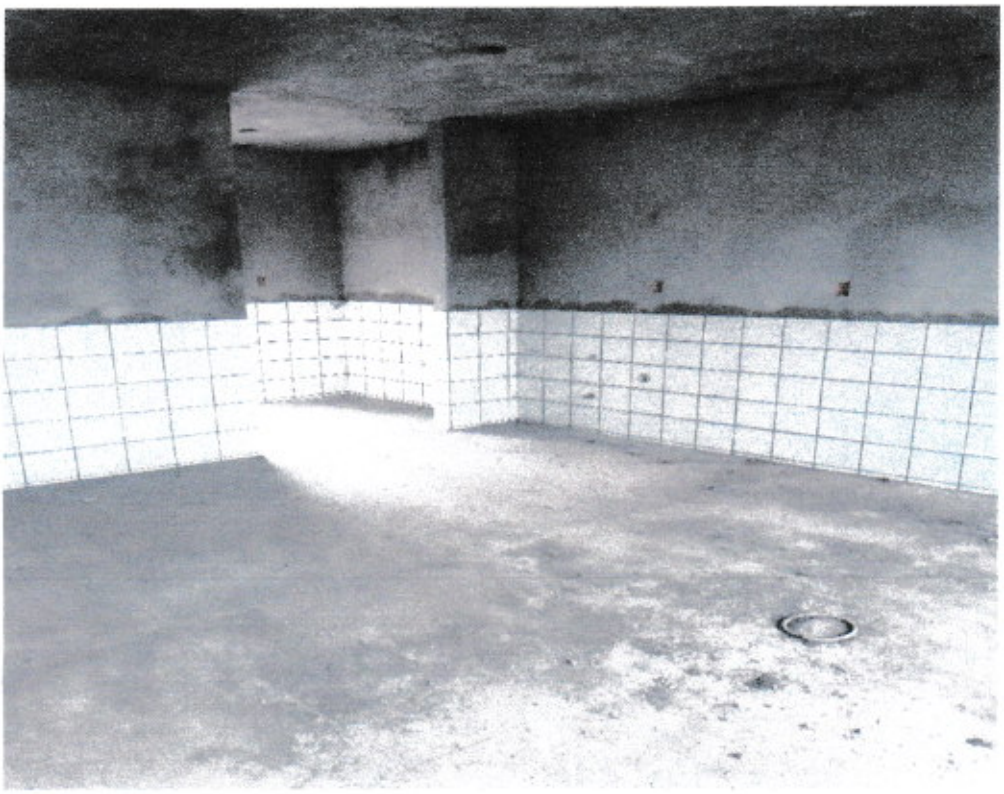

POTIRETAMA

PREF. MUNICIPAL DE POTIRETAMA - CE
FOLHA 605
RUBRICA
COMISSÃO DE LICITAÇÃO

POTIRETAMA

COMPROMISSO COM A RENOVAÇÃO

PREF. MUNICIPAL DE POTIRETAMA
FOLHA 606
RUBRICA
COMISSÃO DE LICITAÇÃO

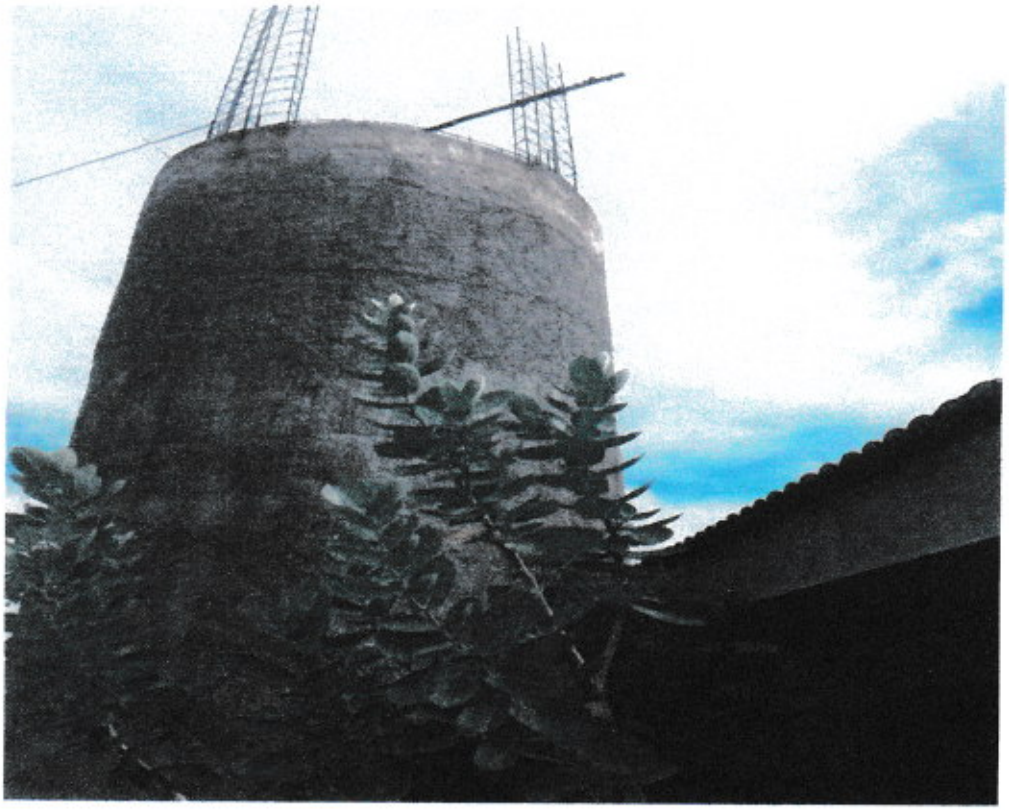

POTIRETAMA
COMPROMISSO COM A RENOVAÇÃO

PREF. MUNICIPAL DE POTIRETAMA-CE
FOLHA 607
RUBRICA
COMISSÃO DE LICITAÇÃO

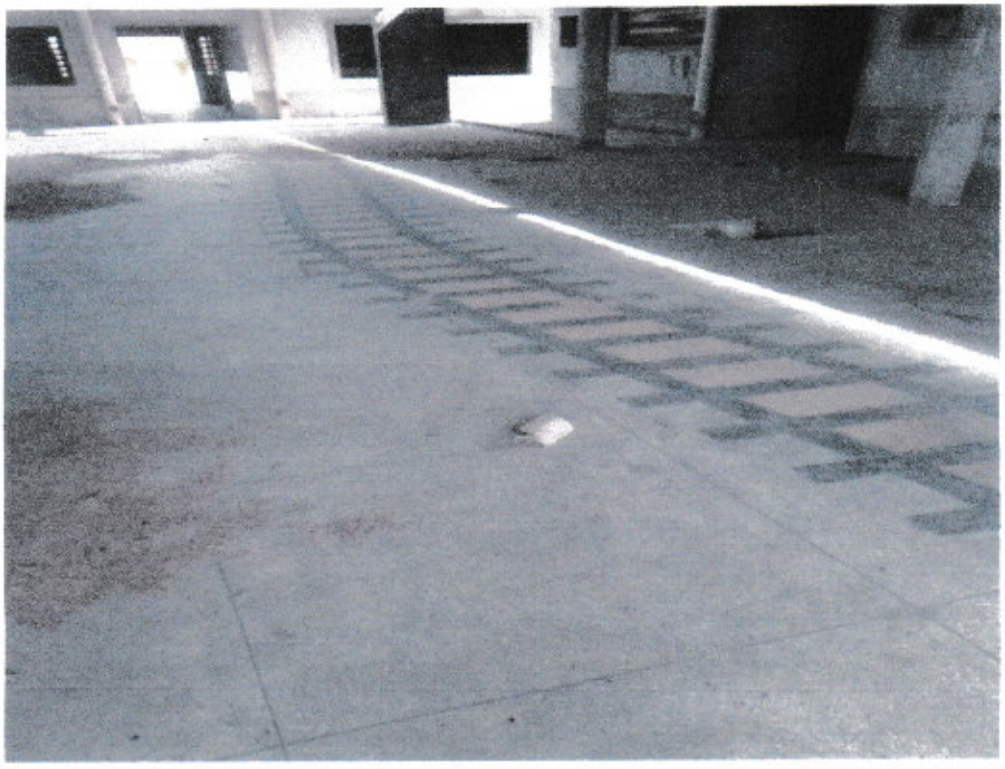

POTIRETAMA

COMPROMISSO COM A RENOVAÇÃO

PREF. MUNICIPAL DE POTIRETAMA - CE
FOLHA 608
RUBRICA
COMISSÃO DE LICITAÇÃO

POTIRETAMA
COMPROMISSO COM A RENOVAÇÃO

PREF. MUNICIPAL DE POTIRETAMA
FOLHA 609
ASSINATURA
COMISSÃO DE LICITAÇÃO

POTIRETAMA

PREF. MUNICIPAL DE POTIRETAMA
FOLHA 610
RUBRICA
COMISSÃO DE LICITAÇÃO

Joscelio Pinheiro Falcão
Engenheiro Civil
RNP: 0606639586

QUADRO DE ÁREAS

ÁREA DO TERRENO: 40 metros x 70 metros = 2.800,00 m²			
ÁREA OCUPADA	[illegible]	TAXA DE OCUPAÇÃO	[illegible]
ÁREA CONSTRUÍDA	[illegible]	COEFICIENTE DE APROVEITAMENTO	[illegible]

ÁREAS EDIFICAÇÕES

	BLOCO	ÁREA CONSTRUÍDA	ÁREA COBERTURA	TOTAL COBERTA
TÉRREO	[illegible]	[illegible]	[illegible]	[illegible]
	[illegible]	[illegible]	[illegible]	[illegible]
	[illegible]	[illegible]	[illegible]	[illegible]
	[illegible]	[illegible]	[illegible]	[illegible]
	[illegible]	[illegible]	[illegible]	[illegible]
	[illegible]	[illegible]	-	[illegible]
ÁREA COBERTA	[illegible]	[illegible]	[illegible]	[illegible]
	[illegible]	[illegible]	[illegible]	[illegible]
TOTAL ÁREA		[illegible]	[illegible]	[illegible]

ÁREAS EXTERNAS

ÁREAS EXTERNAS	PÁTIO DESCOBERTO	[illegible]
	PÁTIO DE SERVIÇO	[illegible]
	SOLÁRIO	[illegible]
	ESTACIONAMENTO	[illegible]
	[illegible]	[illegible]
	ÁREA EXTERNAS	[illegible]
TOTAL ÁREA EXTERNA		[illegible]

NOTAS

- DIMENSÕES EM METROS
- COTAS DE NÍVEL EM METROS
- VERIFICAR POSIÇÃO EXATA DOS PILARES NO PROJETO ESTRUTURAL
- VERIFICAR DETALHES CONSTRUTIVOS PERTINENTES NAS PRANCHAS DE DETALHAMENTO
- EM CASO DE CONFLITO DE INFORMAÇÕES ENTRE O PROJETO GRÁFICO E O CADERNO DE ESPECIFICAÇÕES, PREVALECE A INFORMAÇÃO CONTIDA NOS DESENHOS
- EM CASO DE CONFLITO DE INFORMAÇÕES ENTRE AS DIMENSÕES DESENHADAS E AS DIMENSÕES INDICADAS NAS COTAS E NÍVEIS, PREVALECE A INFORMAÇÃO CONTIDA NAS INDICAÇÕES DE COTAS E NÍVEIS.
- ALTERAÇÕES NESTE PROJETO SOMENTE COM AUTORIZAÇÃO EXPRESSA DO FNDE

REFERÊNCIAS

- MEMORIAL DESCRITIVO DO PROJETO;
- ESPECIFICAÇÕES TÉCNICAS DO PROJETO DE ARQUITETURA
- PLANILHA DE QUANTITATIVOS
- CADERNO DE ENCARGOS

LEGENDA

[illegible]	[illegible]	[illegible]	INDICAÇÃO DE COTAS
[illegible]	[illegible]	[illegible]	ESPECIFICAÇÕES DE ESQUADRIAS
[illegible]	[illegible]	[illegible]	INDICAÇÃO DE EIXOS
[illegible]	[illegible]	[illegible]	[illegible]

2 CROQUI DE REFERÊNCIA
ESCALA 1:500

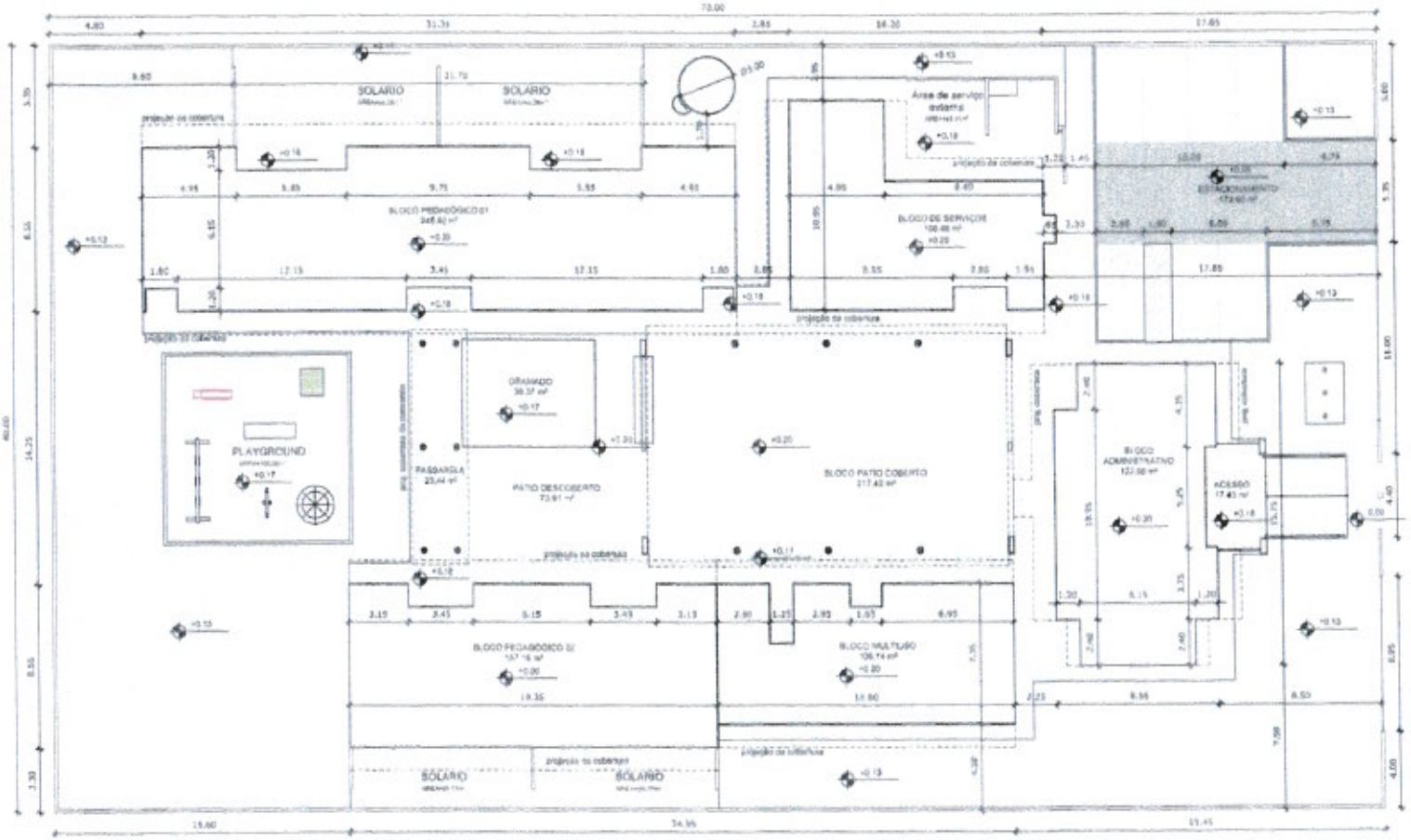

1 IMPLANTAÇÃO
ESCALA 1:125

FNDE Fundo Nacional de Desenvolvimento da Educação
Ministério da Educação
GOVERNO FEDERAL BRASIL PÁTRIA EDUCADORA

PROJETO PADRÃO - FNDE

PROPRIETÁRIO
INDICAÇÃO
MUNICÍPIO - UF
PROPRIETÁRIO
ÁREA DO TERRENO
ÁREA DO PROJETO
DATA
ÁREA
OBSERVAÇÕES

PREF. MUNICIPAL DE PORTO FERREIRA
FOLHA 615

PROGRAMA PROINFÂNCIA - PROJETO TIPO B
PROJETO DE ARQUITETURA

CONCEPÇÃO: COEST - Coordenação Geral de Infraestrutura Educacional
PLANTA DE IMPLANTAÇÃO
ARQ
ESCALA: 1:125
DATA: [illegible]
PRANCHA: 01/36

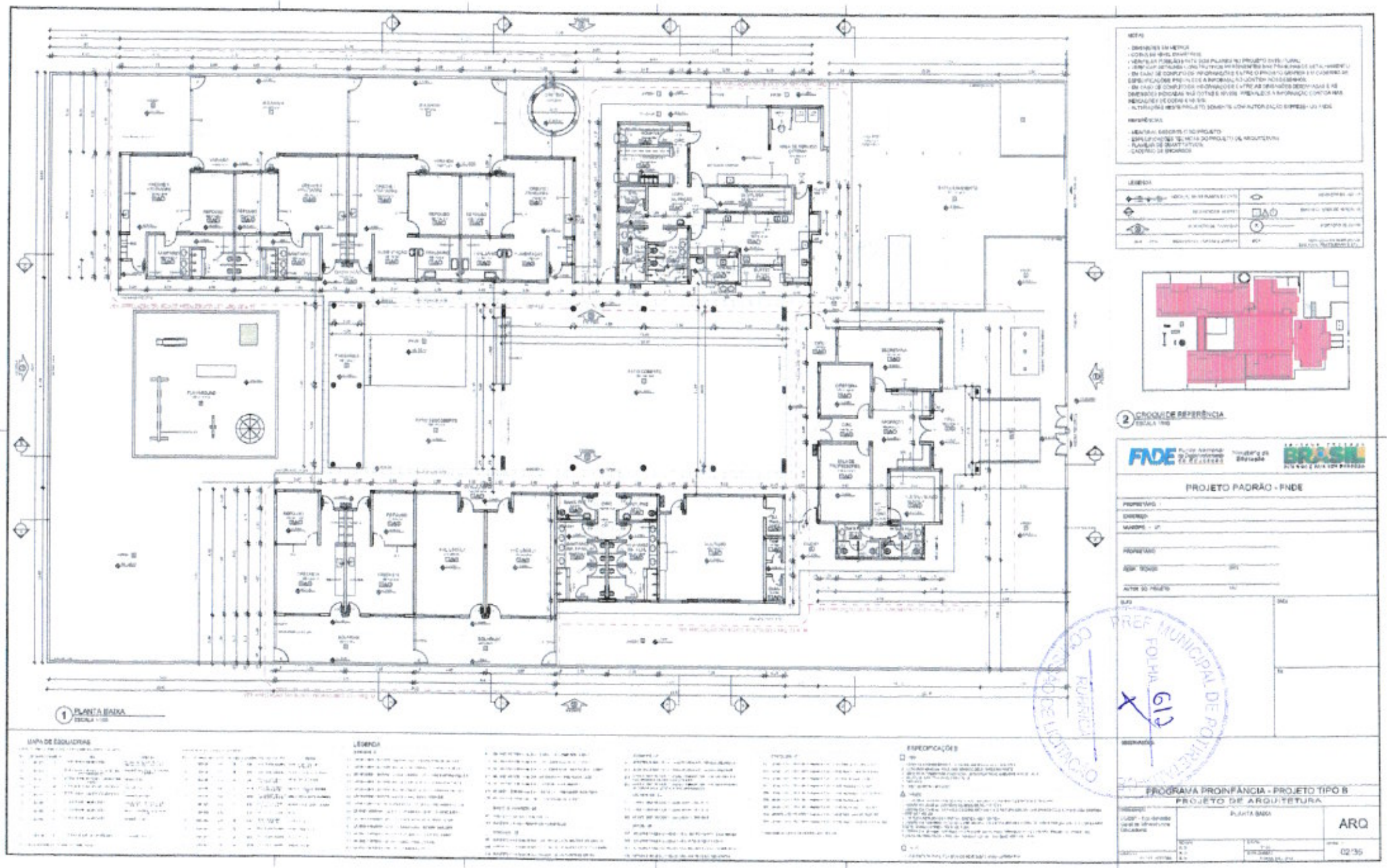
1 PLANTA BAIXA
2 CROQUI DE REFERÊNCIA
FNDE
BRASIL
PROJETO PADRÃO - FNDE
PREF. MUNICIPAL DE POTIRENDABA
FOLHA 612
PROGRAMA PROINFÂNCIA - PROJETO TIPO B
PROJETO DE ARQUITETURA
PLANTA BAIXA
ARQ
02/35

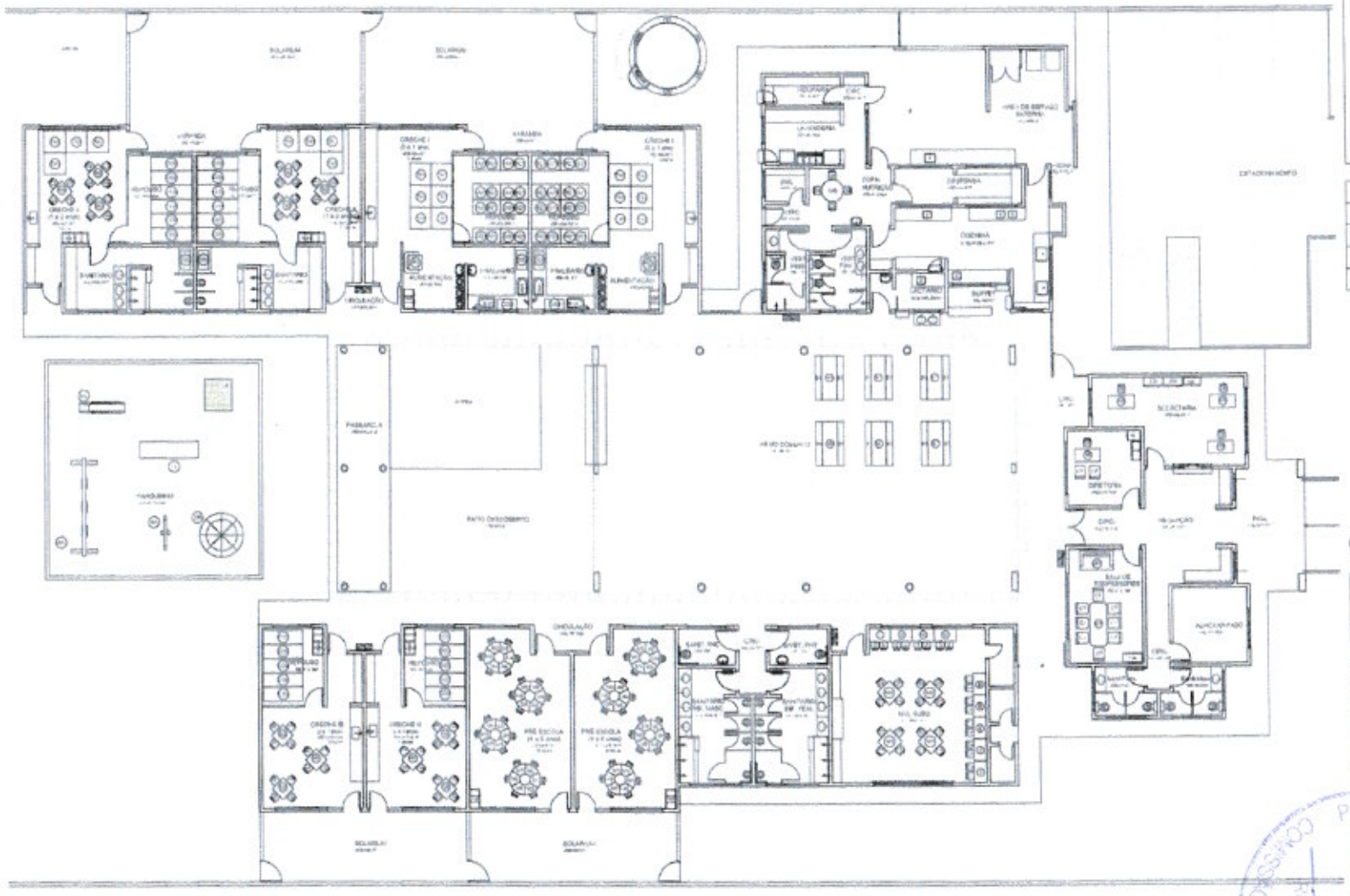

1 PLANTA DE LAYOUT - MOBILIARIO
ESCALA 1:100

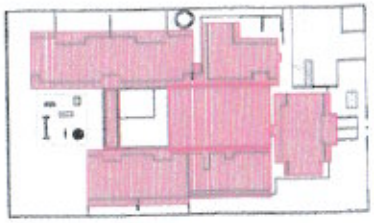

2 CROQUI DE REFERÊNCIA
ESCALA 1:500

NOTAS

- DIMENSÕES EM METROS
- COTAS DE NÍVEL EM METROS
- VERIFICAR POSIÇÃO EXATA DOS PILARES NO PROJETO ESTRUTURAL
- VERIFICAR DETALHES CONSTITUTIVOS PERTINENTES NA PRANCHA DE DETALHAMENTO
- EM CASO DE CONFLITO DE INFORMAÇÕES ENTRE O PROJETO GRÁFICO E O CADERNO DE ESPECIFICAÇÕES PREVALECE A INFORMAÇÃO CONTIDA NOS DESENHOS
- EM CASO DE CONFLITO DE INFORMAÇÕES ENTRE AS DIMENSÕES DESENHADAS E AS DIMENSÕES INDICADAS NAS COTAS E MEDIDAS PREVALECE A INFORMAÇÃO CONTIDA NAS INDICAÇÕES DE COTAS E MEDIDAS
- ALTERAÇÕES NESTE PROJETO SOMENTE COM AUTORIZAÇÃO EXPRESSA DO FNDE

REFERÊNCIAS

- MEMORIAL DESCRITIVO DO PROJETO
- ESPECIFICAÇÕES TÉCNICAS DO PROJETO DE ARQUITETURA
- PLANILHA DE QUANTITATIVOS
- CADERNO DE ENCARGOS

LEGENDA

	INDICAÇÃO DE CORTE		INDICAÇÃO DE DETALHE
	INDICAÇÃO DE ESPELHO		ESPECIFICAÇÃO DE PAVIMENTO
	INDICAÇÃO DE PAVIMENTO		INDICAÇÃO DE EIXO

FNDE Fundo Nacional de Desenvolvimento da Educação
Ministério da Educação
GOVERNO FEDERAL BRASIL PAÍS RICO É PAÍS SEM POBREZA

PROJETO PADRÃO - FNDE

PROPRIETÁRIO
ENDEREÇO
MUNICÍPIO - UF

PROPRIETÁRIO
RESP. TÉCNICO CREA
AUTOR DO PROJETO CREA

DATA
CREA
R.T.

PREFEITURA MUNICIPAL DE POTIRENDABA
COMISSÃO DE LICITAÇÃO
FOLHA 613

PROGRAMA PROINFÂNCIA - PROJETO TIPO B
PROJETO DE ARQUITETURA

CONTRATANTE
CGEST - Coordenação Geral de Infraestrutura Educacional

PLANTA BAIXA - LAYOUT MOBILIARIO

ARQ

PROJETO
RUA
RUA
RUA
RUA

PRAÇA
CIDADE
ESTADO / UF
REGIÃO / BAIRRO

DATA
03/19

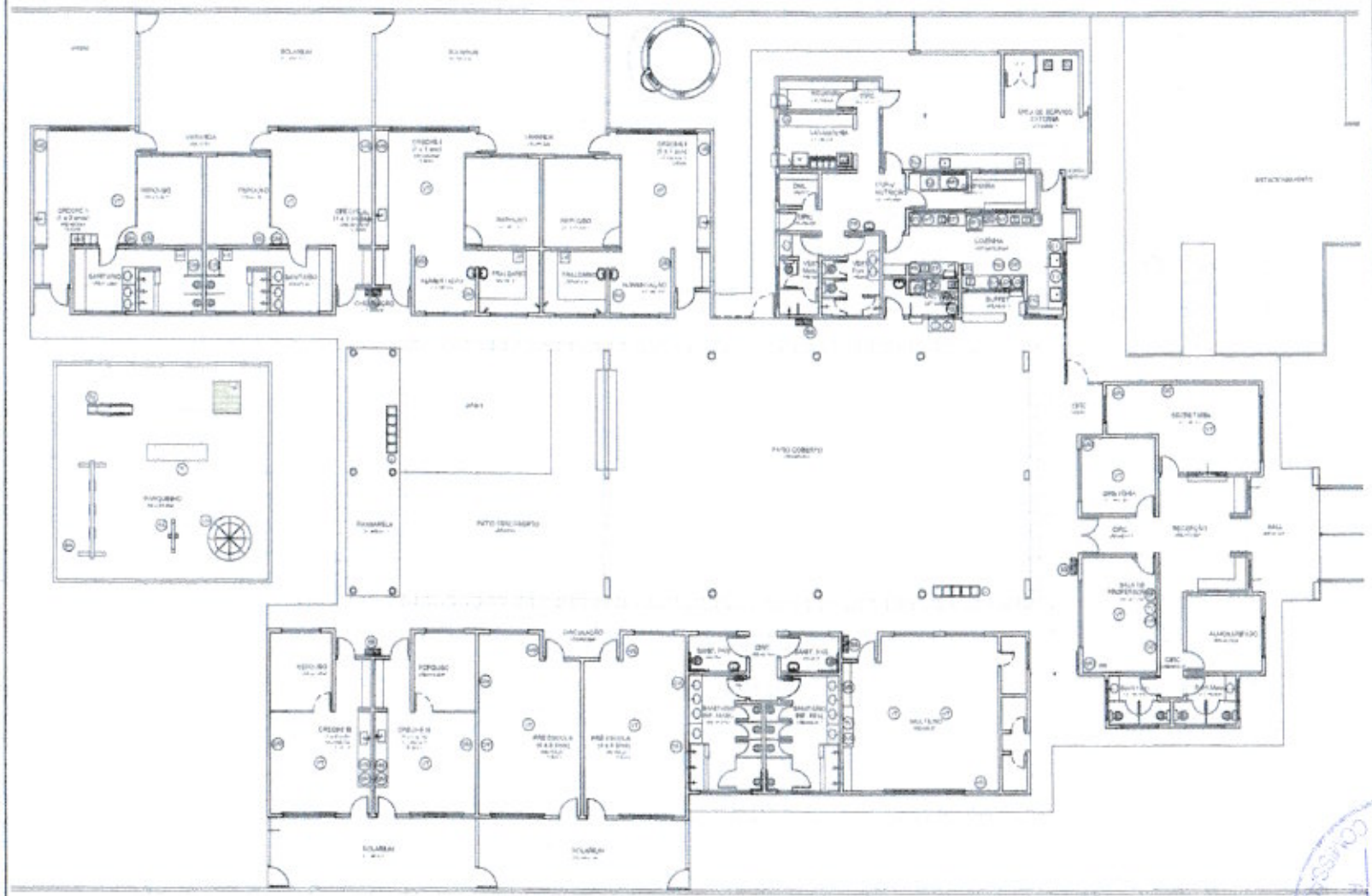

1 PLANTA DE LAYOUT - EQUIPAMENTOS
ESCALA 1:100

NOTAS

DIMENSÕES EM METROS
- COTAS DE NÍVEL EM METROS
- VERIFICAR POSIÇÃO EXATA DOS PILARES NO PROJETO ESTRUTURAL
- VERIFICAR DETALHES CONSTRUTIVOS PERTINENTES NAS PRANCHAS DE DETALHAMENTO
- EM CASO DE CONFLITO DE INFORMAÇÕES ENTRE O PROJETO GRÁFICO E O CADERNO DE ESPECIFICAÇÕES PREVALECE A INFORMAÇÃO CONTIDA NESTE DESENHO
- EM CASO DE CONFLITO DE INFORMAÇÕES ENTRE AS DIMENSÕES DESENHADAS E AS DIMENSÕES INDICADAS NAS COTAS E NÍVEIS PREVALECE A INFORMAÇÃO CONTIDA NAS INDICAÇÕES DE COTAS E NÍVEIS.
- ALTERAÇÕES NESTE PROJETO SOMENTE COM AUTORIZAÇÃO EXPRESSA DO FNDE

REFERÊNCIAS
- MEMORIAL DESCRITIVO DO PROJETO
- ESPECIFICAÇÕES TÉCNICAS DO PROJETO DE ARQUITETURA
- PLANILHA DE QUANTITATIVOS
- CADERNO DE ENCARGOS

LEGENDA

2 CROQUI DE REFERÊNCIA
ESCALA 1:500

FNDE Fundo Nacional de Desenvolvimento da Educação
Ministério da Educação
GOVERNO FEDERAL BRASIL PÁTRIA EDUCADORA

PROJETO PADRÃO - FNDE

PROPRIETÁRIO:
ENDEREÇO:
MUNICÍPIO - UF:

PROPRIETÁRIO

RESP. TÉCNICO CREA

AUTOR DO PROJETO CREA

SUPERVISÃO

CREA

RA

CONCORRÊNCIA PÚBLICA
FOLHA 614
PREFEITURA MUNICIPAL DE POTIRENDABA

PROGRAMA PROINFÂNCIA - PROJETO TIPO B
PROJETO DE ARQUITETURA

CONTRATANTE
Cidade: Controvalle
Setor de Infraestrutura Educacional

PLANTA BAIXA LAYOUT EQUIPAMENTO

ARQ

ESCALA: 1:100
DATA: 04/19

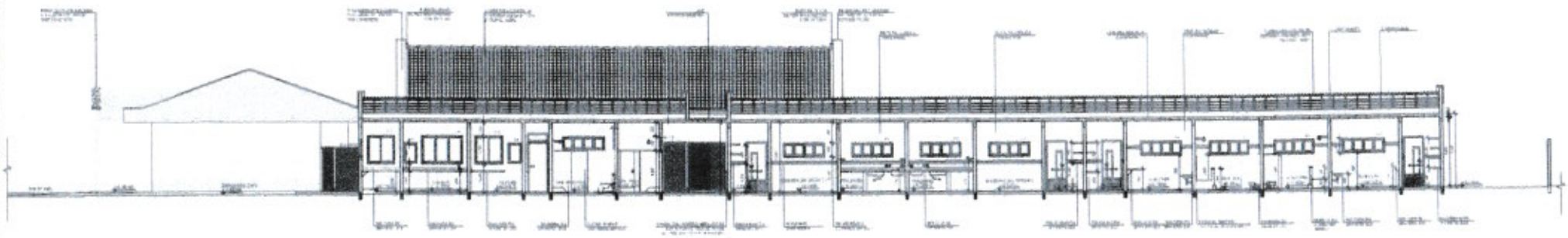

3 CORTE CC
ESCALA 1:75

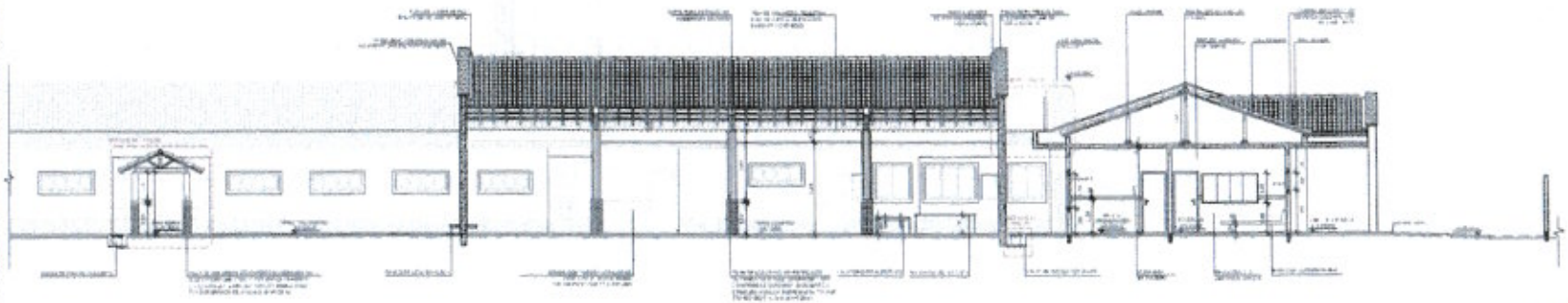

2 CORTE BB
ESCALA 1:75

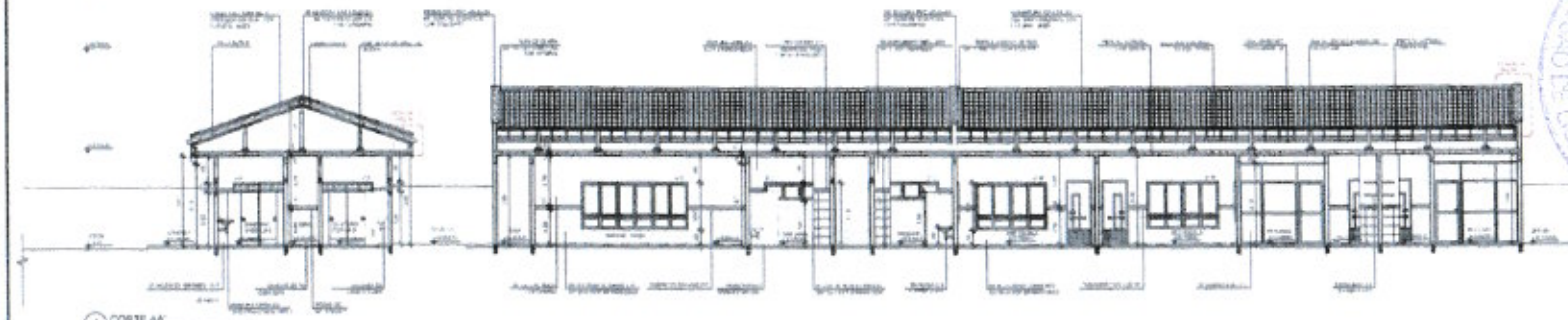

1 CORTE AA
ESCALA 1:75

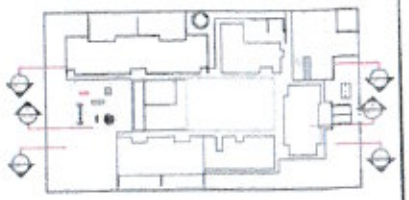

CROQUI DE REFERÊNCIA
ESCALA 1:500

FNDE Fundo Nacional de Desenvolvimento da Educação — Ministério da Educação — BRASIL

PROJETO PADRÃO - FNDE

PROPRIETÁRIO:
ENDEREÇO:
MUNICÍPIO - UF:

AUTOR DO PROJETO:

DATA | ESCALA

OBSERVAÇÕES:

PROGRAMA PRONFANCIA - PROJETO TIPO B
PROJETO DE ARQUITETURA

CORTES LONGITUDINAIS
CORTES AA BB E CC

ARQ

05/06

PREFEITURA MUNICIPAL DE POTIRENDABA
COMISSÃO DE LICITAÇÃO
PUBLICA
FOLHA 615

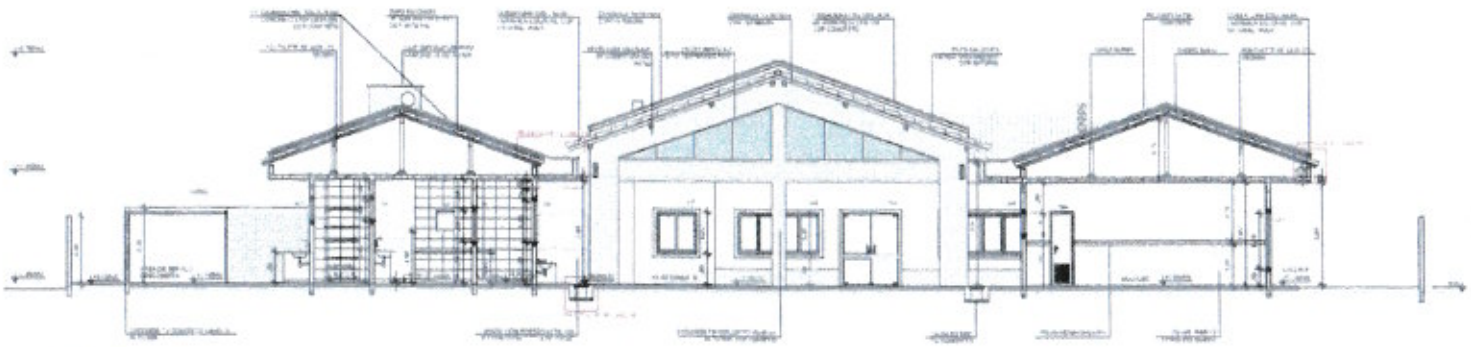

2 CORTE BB'
ESCALA 1/75

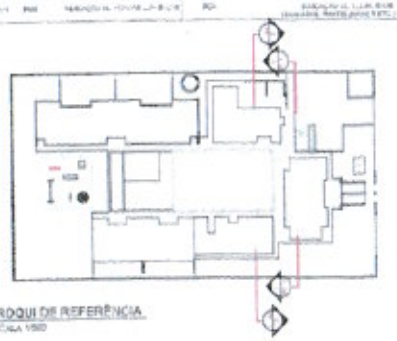

3 CROQUI DE REFERÊNCIA
ESCALA 1/500

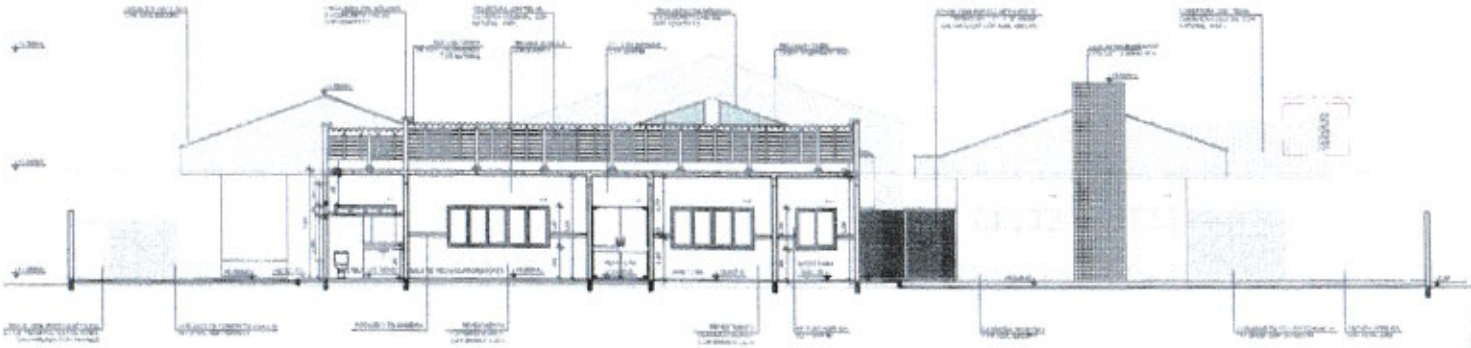

1 CORTE DD'
ESCALA 1/75

NOTAS

DIMENSÕES EM METROS
- COTAS DE NÍVEL EM METROS
- VERIFICAR POSIÇÃO EXATA DOS PILARES NO PROJETO ESTRUTURAL
- VERIFICAR DETALHES CONSTRUTIVOS PERTINENTES NAS PRANCHAS DE DETALHAMENTO
- EM CASO DE CONFLITO DE INFORMAÇÕES ENTRE O PROJETO GRÁFICO E O CADERNO DE ESPECIFICAÇÕES PREVALECE A INFORMAÇÃO CONTIDA NESTE ÚLTIMO.
- EM CASO DE CONFLITO DE INFORMAÇÕES ENTRE AS DIMENSÕES DESENHADAS E AS DIMENSÕES INDICADAS NAS COTAS E NÍVEIS, PREVALECE A INFORMAÇÃO CONTIDA NAS INDICAÇÕES DE COTAS E NÍVEIS.
- ALTERAÇÕES NESTE PROJETO SOMENTE COM AUTORIZAÇÃO EXPRESSA DO FNDE

REFERÊNCIA

MANUAL DESCRITIVO DO PROJETO
- ESPECIFICAÇÕES TÉCNICAS DO PROJETO DE ARQUITETURA
- PLANILHA DE QUANTITATIVOS
- CADERNO DE ENCARGOS

LEGENDA

	INDICAÇÃO DE CORTE		INDICAÇÃO DE CORTE
	INDICAÇÃO DE ESPELHO		INDICAÇÃO DE ESPELHO
	INDICAÇÃO DE PILAR		INDICAÇÃO DE PILAR
	INDICAÇÃO DE DETALHE		INDICAÇÃO DE DETALHE

FNDE Fundo Nacional de Desenvolvimento da Educação — Ministério da Educação — BRASIL

PROJETO PADRÃO - FNDE

PROPRIETÁRIO
ENDEREÇO
MUNICÍPIO - UF

PROJETISTA
RESP. TÉCNICO — CREA
AUTOR DO PROJETO — CAU

DATA — ÁREA

OBSERVAÇÕES

PREFEITURA MUNICIPAL DE POTIRENDABA
COMISSÃO DE LICITAÇÃO
FOLHA 616

ESPECIFICAÇÕES

PROGRAMA PROINFÂNCIA - PROJETO TIPO B

PROJETO DE ARQUITETURA

CONTEÚDO: CORTES - Continuação Geral de Interesse Ambiental

CORTES TRANSVERSAIS
CORTES DO B.E.E. DETALHES

ARQ

REVISÃO: R.00 R.00 R.00 R.00

DATA: 01/2011

PRANCHA: 06/36

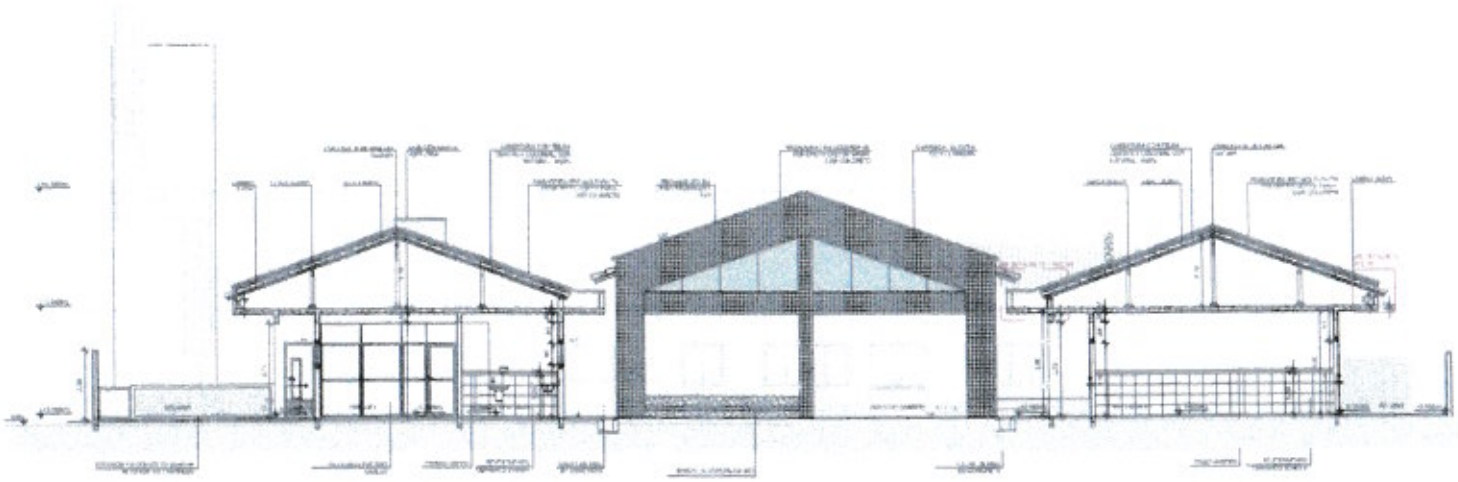

2 CORTE GG'
ESCALA 1:75

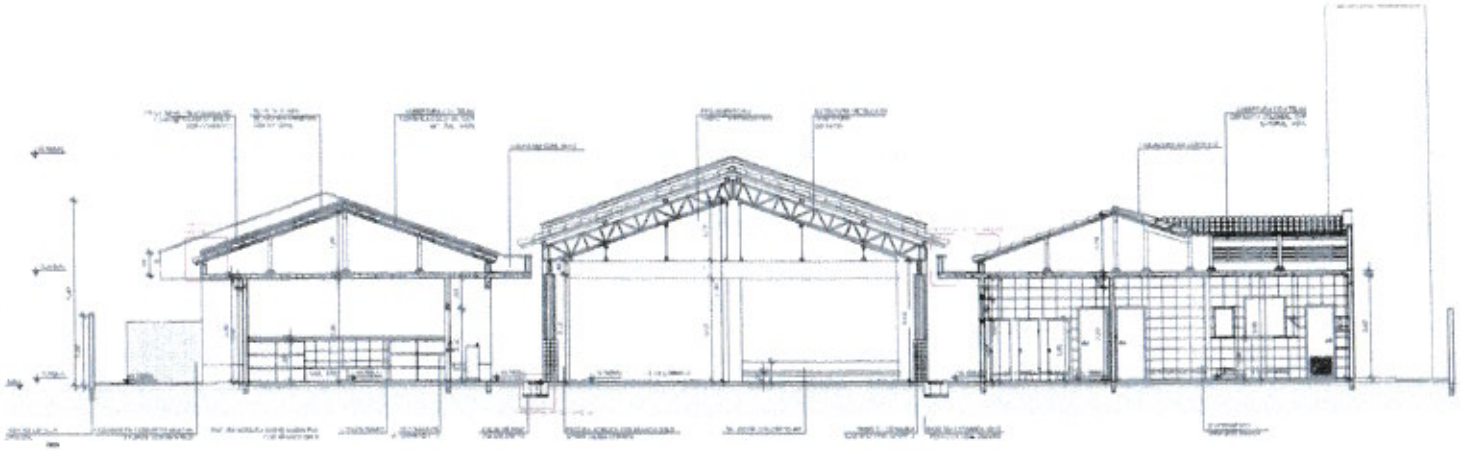

1 CORTE FF'
ESCALA 1:75

NOTAS

- DIMENSÕES EM METROS
- COTAS DE NÍVEL EM METROS
- VERIFICAR POSIÇÃO EXATA DOS FURAS NO PROJETO ESTRUTURAL
- LOCALIZAR DETALHES CONSTRUTIVOS PERTINENTES NAS PRANCHAS DE DETALHAMENTO
- EM CASO DE CONFLITO DE INFORMAÇÕES ENTRE O PROJETO GRÁFICO E O CADERNO DE ESPECIFICAÇÕES PREVALECE A INFORMAÇÃO CONTIDA NOS DESENHOS
- EM CASO DE CONFLITO DE INFORMAÇÕES ENTRE AS DIMENSÕES DESENHADAS E AS DIMENSÕES INDICADAS NAS COTAS E NÍVEIS, PREVALECE A INFORMAÇÃO CONTIDA NAS INDICAÇÕES DE COTAS E NÍVEIS
- ALTERAÇÕES NESTE PROJETO SOMENTE COM AUTORIZAÇÃO EXPRESSA DO FNDE

REFERÊNCIAS

- MEMORIAL DESCRITIVO DO PROJETO
- ESPECIFICAÇÕES TÉCNICAS DO PROJETO DE ARQUITETURA
- PLANILHA DE QUANTITATIVOS
- CADERNO DE ENCARGOS

LEGENDA

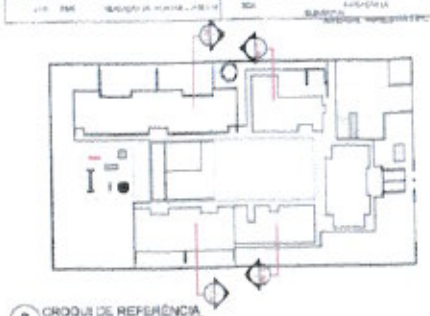

3 CROQUI DE REFERÊNCIA
ESCALA 1:150

FNDE Fundo Nacional de Desenvolvimento da Educação — Ministério da Educação — BRASIL

PROJETO PADRÃO - FNDE

PROPRIETÁRIO

ENDEREÇO

MUNICÍPIO - UF

PROPRIETÁRIO

RESP. TÉCNICO — CREA

AUTOR DO PROJETO — CNA

DATA

ÁREA

OBSERVAÇÕES

PREF. MUNICIPAL DE POTIRENDABA — FOLHA 6/7 — COMISSÃO DE LICITAÇÃO

PROGRAMA PROINFÂNCIA - PROJETO TIPO B

PROJETO DE ARQUITETURA

COORDENAÇÃO
CGEST - Coordenação Geral de Infraestrutura Educacional

CORTES TRANSVERSAIS
CORTES FF' GG' DETALHES

ARQ

ESCALA: 1:75
DATA: 07/08
PRANCHA: 07/36

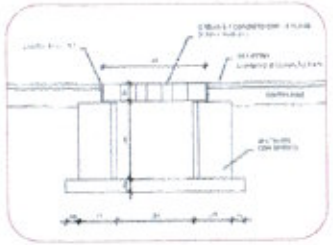

6 DETALHE 05 - CALHA DE PISO
ESCALA 1:20

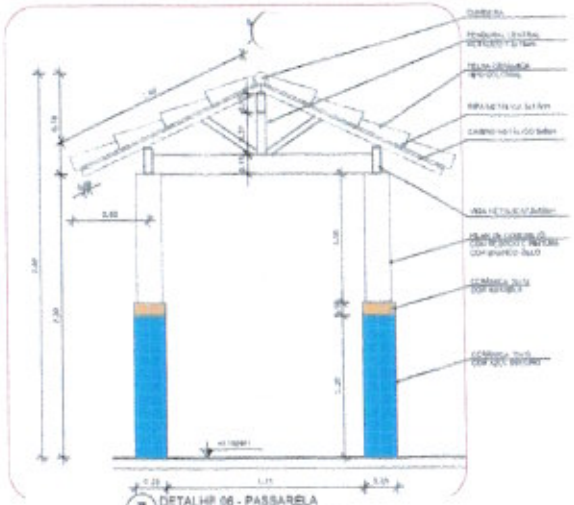

7 DETALHE 06 - PASSARELA
ESCALA 1:20

DETALHE 07 - ARQ 05

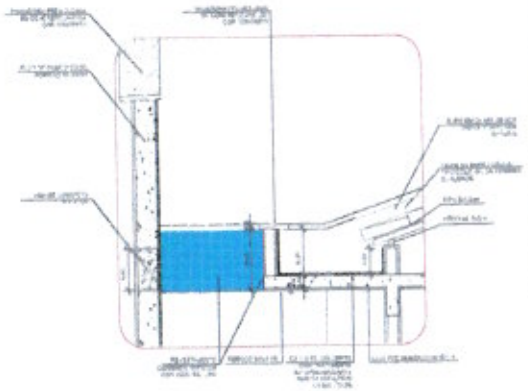

8 DETALHE 07 - LAJE DE LIGAÇÃO
ESCALA 1:20

NOTAS

- DIMENSÕES EM METROS
- COTAS DE NÍVEL EM METROS
- VERIFICAR POSIÇÃO EXATA DOS PILARES NO PROJETO ESTRUTURAL
- VERIFICAR DETALHES CONSTRUTIVOS PERTINENTES NAS PRANCHAS DE DETALHAMENTO
- EM CASO DE CONFLITO DE INFORMAÇÕES ENTRE O PROJETO GRÁFICO E O CADERNO DE ESPECIFICAÇÕES PREVALECE A INFORMAÇÃO CONTIDA NOS DESENHOS
- EM CASO DE CONFLITO DE INFORMAÇÕES ENTRE AS DIVERSAS DESENHADAS E AS DIMENSÕES INDICADAS NAS COTAS E NÍVEIS PREVALECE A INFORMAÇÃO CONTIDA NAS INDICAÇÕES DE COTAS E NÍVEIS.
- ALTERAÇÕES NESTE PROJETO SOMENTE COM AUTORIZAÇÃO EXPRESSA DO FNDE

REFERÊNCIA

- MEMORIAL DESCRITIVO DO PROJETO
- ESPECIFICAÇÕES TÉCNICAS DO PROJETO DE ARQUITETURA
- PLANILHA DE QUANTITATIVOS
- CADERNO DE ENCARGOS

LEGENDA

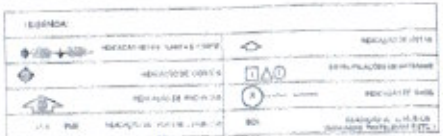

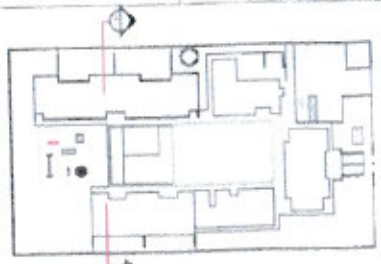

9 CROQUI DE REFERÊNCIA
ESCALA 1:100

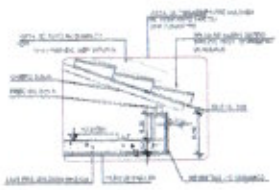

2 DETALHE 01 - BEIRA
ESCALA 1:20

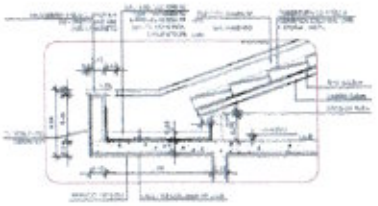

3 DETALHE 02 - CALHA DE COBERTURA
ESCALA 1:20

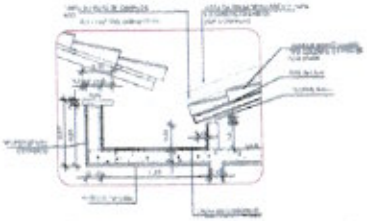

4 DETALHE 03 - CALHA DE ENCONTRO COM PÁTIO
ESCALA 1:20

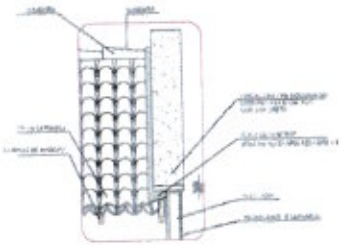

5 DETALHE 04 - PINGADEIRA
ESCALA 1:20

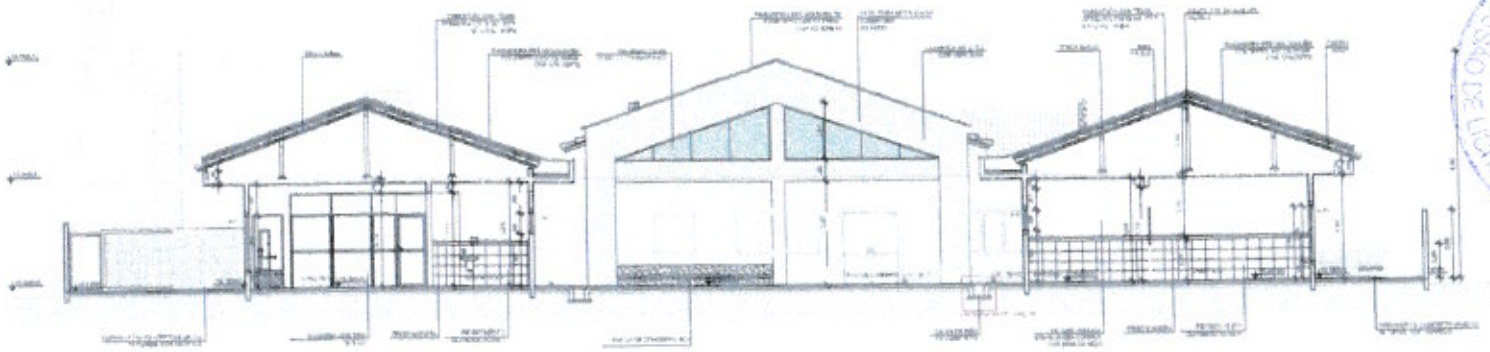

1 CORTE III
ESCALA 1:50

FNDE Fundo Nacional de Desenvolvimento da Educação — Ministério da Educação — BRASIL

PROJETO PADRÃO - FNDE

PROPRIETÁRIO

ENDEREÇO

MUNICÍPIO – UF

PROPRIETÁRIO

GRAU ESCOLA — TURNO

ÁREA DO PROJETO — m²

DATA — ÁREA

RESPONSÁVEIS

PREFEITURA MUNICIPAL DE PORTO FERREIRA
FOLHA 618
COMISSÃO DE LICITAÇÃO

PROGRAMA PROINFÂNCIA - PROJETO TIPO B

PROJETO DE ARQUITETURA

CONTEÚDO: CORTES TRANSVERSAIS
CORTE III, DETALHES

ARQ

REVISÕES

PRANCHA 08/36

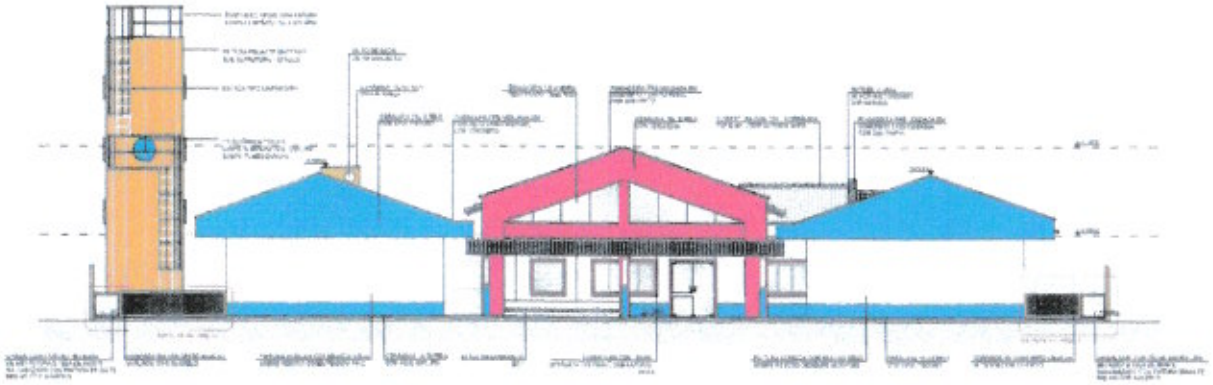

2 FACHADA 2 - POSTERIOR
ESCALA 1:100

1 FACHADA 1 - PRINCIPAL
ESCALA 1:100

NOTAS

DIMENSÕES ESTABELECIDAS
- COTAS DE NÍVEL EM METROS
- VERIFICAR POSIÇÃO EXATA DOS PILARES NO PROJETO ESTRUTURAL
- VERIFICAR DETALHES CONSTRUTIVOS PERTINENTES NAS PRANCHAS DE DETALHAMENTO
- EM CASO DE CONFLITO DE INFORMAÇÕES ENTRE O PROJETO GRÁFICO E O CADERNO DE ESPECIFICAÇÕES, PREVALECE A INFORMAÇÃO CONTIDA NOS DESENHOS.
- EM CASO DE CONFLITO DE INFORMAÇÕES ENTRE AS DIMENSÕES DESENHADAS E AS DIMENSÕES INDICADAS NAS COTAS E NÍVEIS, PREVALECE A INFORMAÇÃO CONTIDA NAS INDICAÇÕES DE COTAS E NÍVEIS.
- ALTERAÇÕES NESTE PROJETO SOMENTE COM AUTORIZAÇÃO EXPRESSA DO FNDE

REFERÊNCIAS

- MEMORIAL DESCRITIVO DO PROJETO;
- ESPECIFICAÇÕES TÉCNICAS DO PROJETO DE ARQUITETURA;
- PLANILHA DE QUANTITATIVOS
- CADERNO DE ESCARGOS

LEGENDA

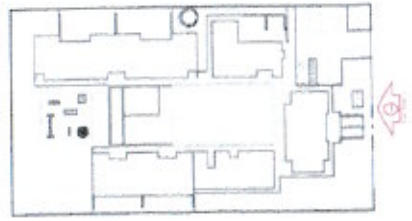

3 CROQUI DE REFERÊNCIA
ESCALA 1:200

FNDE Fundo Nacional de Desenvolvimento da Educação — Ministério da Educação — BRASIL

PROJETO PADRÃO - FNDE

PROJETISTAS

ENDEREÇO

PROJETISTAS

CREA

AUTOR DO PROJETO

PREF. MUNICIPAL DE POTIRENDABA
COMISSÃO DE LICITAÇÃO
FOLHA 619

MAPA DE ESQUADRIAS

LEGENDA

PROGRAMA PROINFÂNCIA - PROJETO TIPO B

PROJETO DE ARQUITETURA

CAMPO: Construção de uma unidade educacional

FACHADAS
FACHADAS EST 02

ARQ

09/36

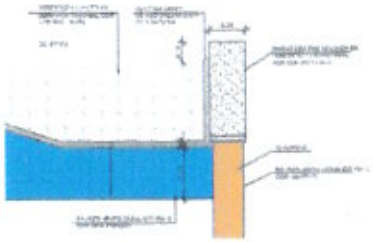

3 DETALHE 01
ESCALA 1:50

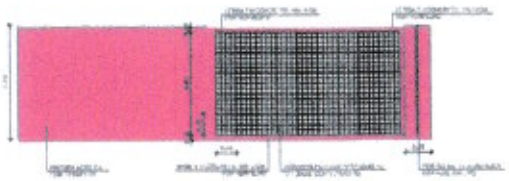

4 DETALHE 02
ESCALA 1:50

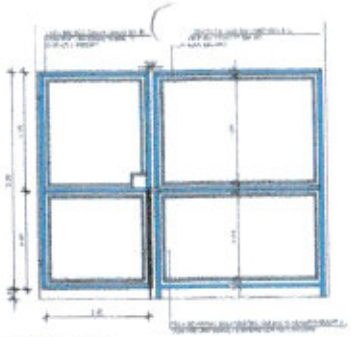

5 DETALHE 03
ESCALA 1:50

NOTAS

- DIMENSÕES EM METROS
- COTAS DE NÍVEL EM METROS
- VERIFICAR POSIÇÃO EXATA DOS PILARES NO PROJETO ESTRUTURAL
- VERIFICAR DETALHES CONSTRUTIVOS PERTINENTES NAS PRANCHAS DE DETALHAMENTO
- EM CASO DE CONFLITO DE INFORMAÇÕES ENTRE O PROJETO GRÁFICO E O CADERNO DE ESPECIFICAÇÕES, PREVALECE A INFORMAÇÃO CONTIDA NOS DESENHOS
- EM CASO DE CONFLITO DE INFORMAÇÕES ENTRE AS DIMENSÕES DESENHADAS E AS DIMENSÕES INDICADAS NAS COTAS E NÍVEIS, PREVALECE A INFORMAÇÃO CONTIDA NAS INDICAÇÕES DE COTAS E NÍVEIS.
- ALTERAÇÕES NESTE PROJETO SOMENTE COM AUTORIZAÇÃO EXPRESSA DO FNDE

FGV GRENOBLE

- MEMORIAL DESCRITIVO DO PROJETO;
- ESPECIFICAÇÕES TÉCNICAS DO PROJETO DE ARQUITETURA
- PLANILHA DE QUANTITATIVOS
- CADERNO DE ENCARGOS

LEGENDA

	INDICAÇÃO DE CORTE		INDICAÇÃO DE DETALHE
	INDICAÇÃO DE CORTE		INDICAÇÃO DE PILARES DE ALVENARIA
	INDICAÇÃO DE PAVIMENTO		INDICAÇÃO DE NÍVEL
	INDICAÇÃO DE PONTO DE ÁGUA	BOX	BOX

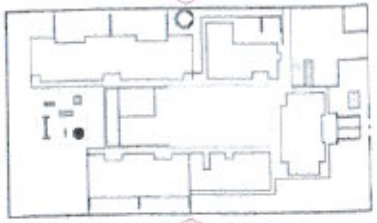

CROQUI DE REFERÊNCIA
ESCALA 1:500

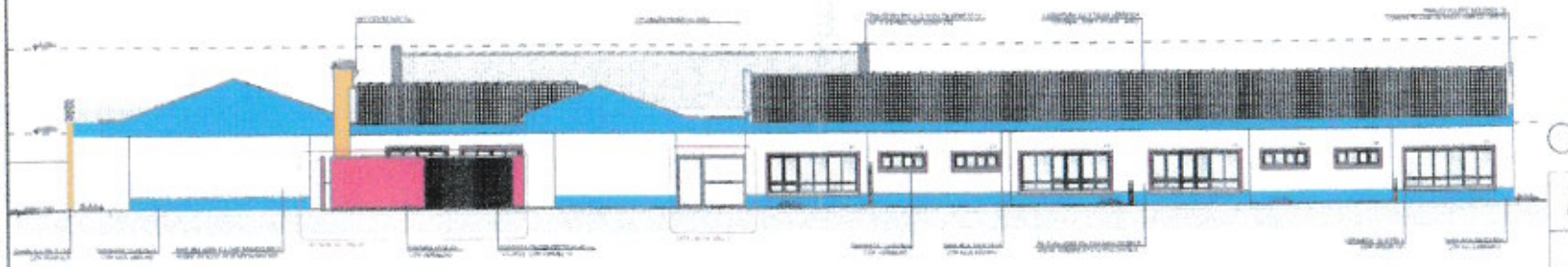

2 FACHADA 4 LATERAL ESQUERDA (CRECHE III - PRÉ ESCOLA - MULTIUSO)
ESCALA 1:100

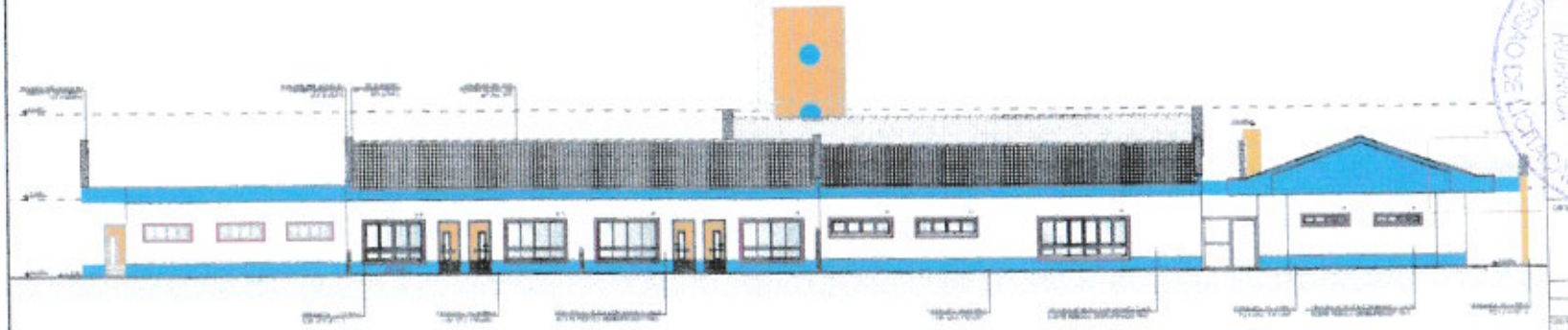

1 FACHADA 3 LATERAL DIREITA (CRECHE I - CRECHE II - SERVIÇO)
ESCALA 1:100

FNDE Fundo Nacional de Desenvolvimento da Educação — Ministério da Educação — BRASIL

PROJETO PADRÃO - FNDE

PROGRAMA PROINFÂNCIA - PROJETO TIPO B

PROJETO DE ARQUITETURA

CONTRATADA: Coest - Coordenação Geral de Infraestrutura Educacional	FACHADAS FACHADAS 03 E 04 E DETALHES	ARQ
REVISÃO: RUM RUM RUM	ESCALA: INDICADA DATA: NOVEMBRO 2012	PRANCHA: 10/36

PREFEITURA MUNICIPAL DE POTIRENDABA — CONTROLE DE DOCUMENTOS — FOLHA 630 — RUBRICA

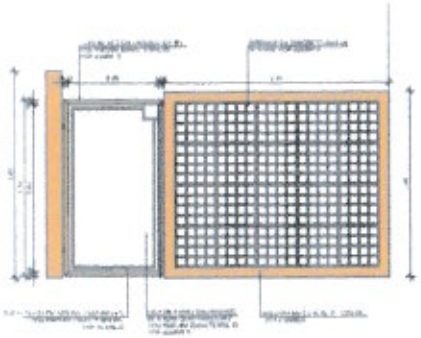

3 DETALHE 04
ESCALA 1:25

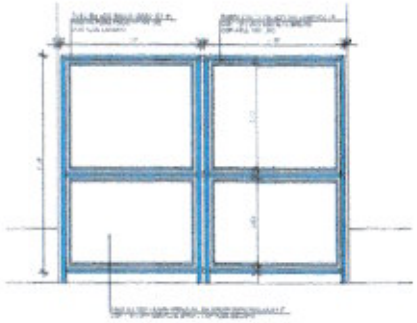

4 DETALHE 05
ESCALA 1:25

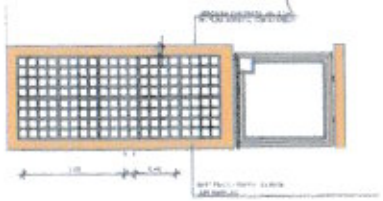

6 DETALHE 07
ESCALA 1:50

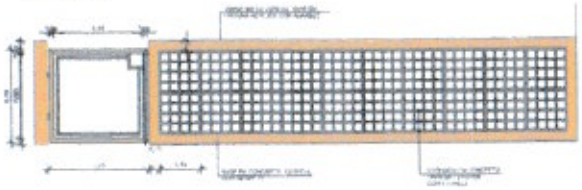

5 DETALHE 06
ESCALA 1:50

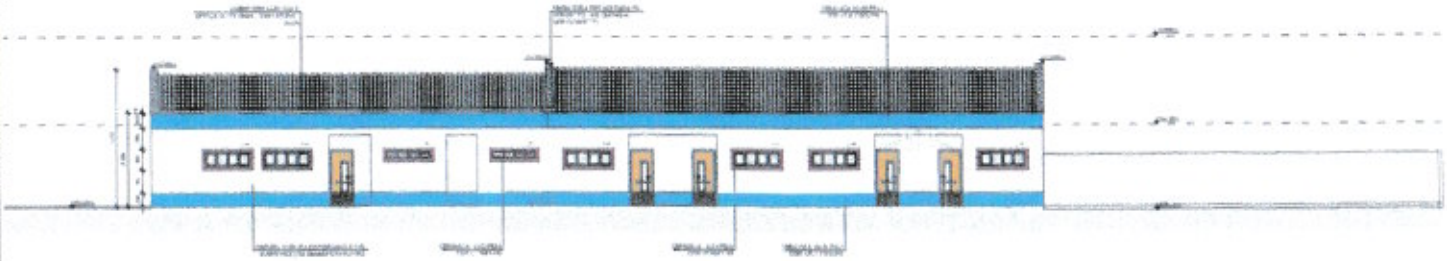

2 FACHADA 6 - INTERNA ESQUERDA (CRECHE I - CRECHE II - SERVIÇO)
ESCALA 1:100

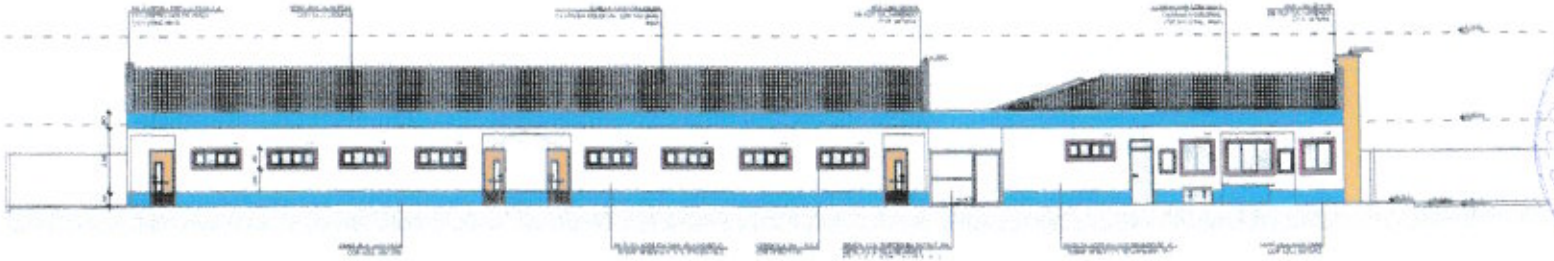

1 FACHADA 5 - INTERNA DIREITA (CRECHE I - CRECHE II - SERVIÇO)
ESCALA 1:100

NOTAS

DIMENSÕES EM METROS.
- COTAS DE NÍVEL EM METROS.
- VERIFICAR POSICIONAMENTO DOS PILARES NO PROJETO ESTRUTURAL.
- VERIFICAR DETALHES CONSTRUTIVOS PERTINENTES NAS PRANCHAS DE DETALHAMENTO.
- EM CASO DE CONFLITO DE INFORMAÇÕES ENTRE O PROJETO GRÁFICO E O CADERNO DE ESPECIFICAÇÕES PREVALECE A INFORMAÇÃO CONTIDA NOS DESENHOS.
- EM CASO DE CONFLITO DE INFORMAÇÕES ENTRE AS DIMENSÕES DESENHADAS E AS DIMENSÕES INDICADAS NAS COTAS E NÍVEIS PREVALECE A INFORMAÇÃO CONTIDA NAS INDICAÇÕES DE COTAS E NÍVEIS.
- ALTERAÇÕES NESTE PROJETO SOMENTE COM AUTORIZAÇÃO EXPRESSA DO FNDE

REFERÊNCIAS

- MEMORIAL DESCRITIVO DO PROJETO.
- ESPECIFICAÇÕES TÉCNICAS DO PROJETO DE ARQUITETURA.
- PLANILHA DE QUANTITATIVOS.
- CADERNO DE ENCARGOS

LEGENDA

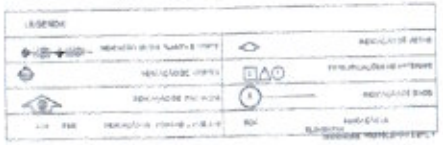

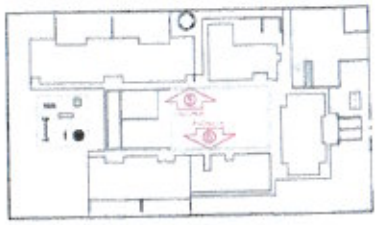

CROQUI DE REFERÊNCIA
ESCALA 1:600

FNDE Fundo Nacional de Desenvolvimento da Educação — Ministério da Educação — GOVERNO FEDERAL BRASIL pais rico é pais sem pobreza

PROJETO PADRÃO - FNDE

PROPRIETÁRIO

PROPRIETÁRIO

PROGRAMA PROINFÂNCIA - PROJETO TIPO B

PROJETO DE ARQUITETURA

FACHADAS
FACHADAS 05 E 06

ARQ

11/36

PREF. MUNICIPAL DE PORTEIRINHA
COMISSÃO DE LICITAÇÃO
FOLHA 621

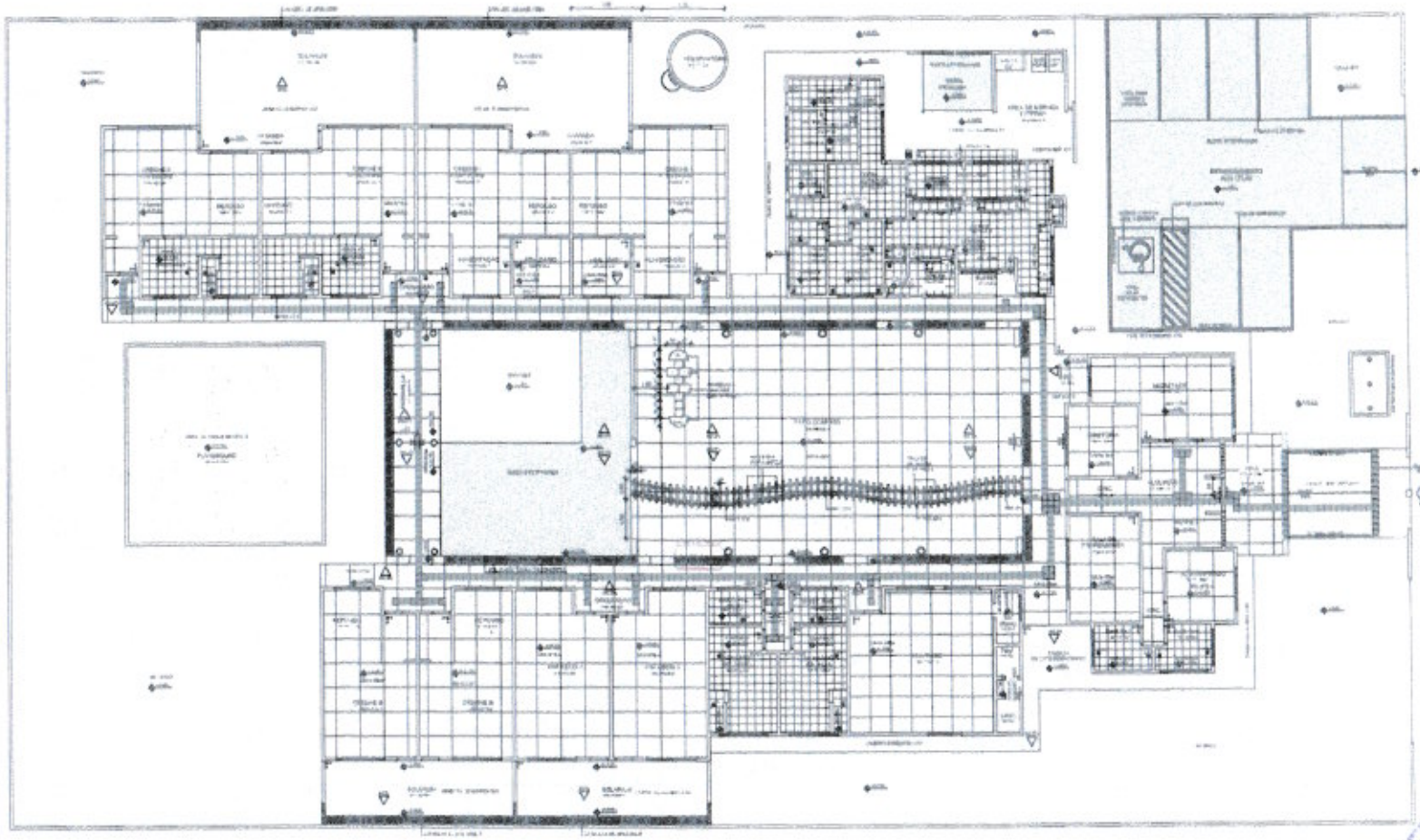

1 PLANTA DE PAGINAÇÃO DE PISO
ESCALA 1:50

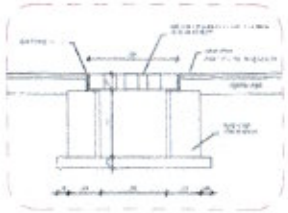

2 DETALHE 1 - CORTE DA CALHA DE PISO
ESCALA 1:10

LEGENDA

LEGENDA SIMBOLOGIA

NOTAS

- DIMENSÕES EM METROS
- COTAS EM MILÍMETROS
- VERIFICAR POSICIONAMENTO DOS RALOS NO PROJETO HIDRÁULICO
- VERIFICAR ALVENARIAS NOS PLANOS DO PROJETO ESTRUTURAL
- VERIFICAR DETALHES COMPLEMENTARES NO PROJETO DE ESTABELECIMENTO DE ENSINO
- EM CASO DE CONFLITO DE INFORMAÇÃO ENTRE O PROJETO GRÁFICO E O CADERNO DE ESPECIFICAÇÕES PREVALECE A INFORMAÇÃO CONTIDA NOS CADERNOS
- EM CASO DE CONFLITO DA INFORMAÇÃO ENTRE AS DIMENSÕES DESENHADAS E AS DIMENSÕES INDICADAS NAS COTAS E NOTAS PREVALECE A INFORMAÇÃO CONTIDA NAS INDICAÇÕES DE COTAS E NOTAS
- ALTERAÇÕES NESTE PROJETO SOMENTE COM AUTORIZAÇÃO EXPRESSA DO FNDE

REFERÊNCIAS

- MEMORIAL DESCRITIVO DO PROJETO
- ESPECIFICAÇÕES TÉCNICAS DO PROJETO DE ARQUITETURA
- PLANILHA DE QUANTITATIVOS
- CADERNO DE ENCARTES

2 CROQUI DE REFERÊNCIA
ESCALA - SEM

FNDE Fundo Nacional de Desenvolvimento da Educação — Ministério da Educação — BRASIL

PROJETO PADRÃO - FNDE

PROPRIETÁRIO :
ENDEREÇO
NÚMERO - UF

PROPRIETÁRIO
RESP. TÉCNICO CREA
AUTOR DO PROJETO

DATA
ESCALA
FL.

OBSERVAÇÕES

PREF. MUNICIPAL DE ... COMISSÃO DE LICITAÇÃO FOLHA 63

PROGRAMA PROINFÂNCIA - PROJETO TIPO B
PROJETO DE ARQUITETURA

PAGINAÇÃO DE PISO
PLANTA E DETALHES

ARQ

12 /36

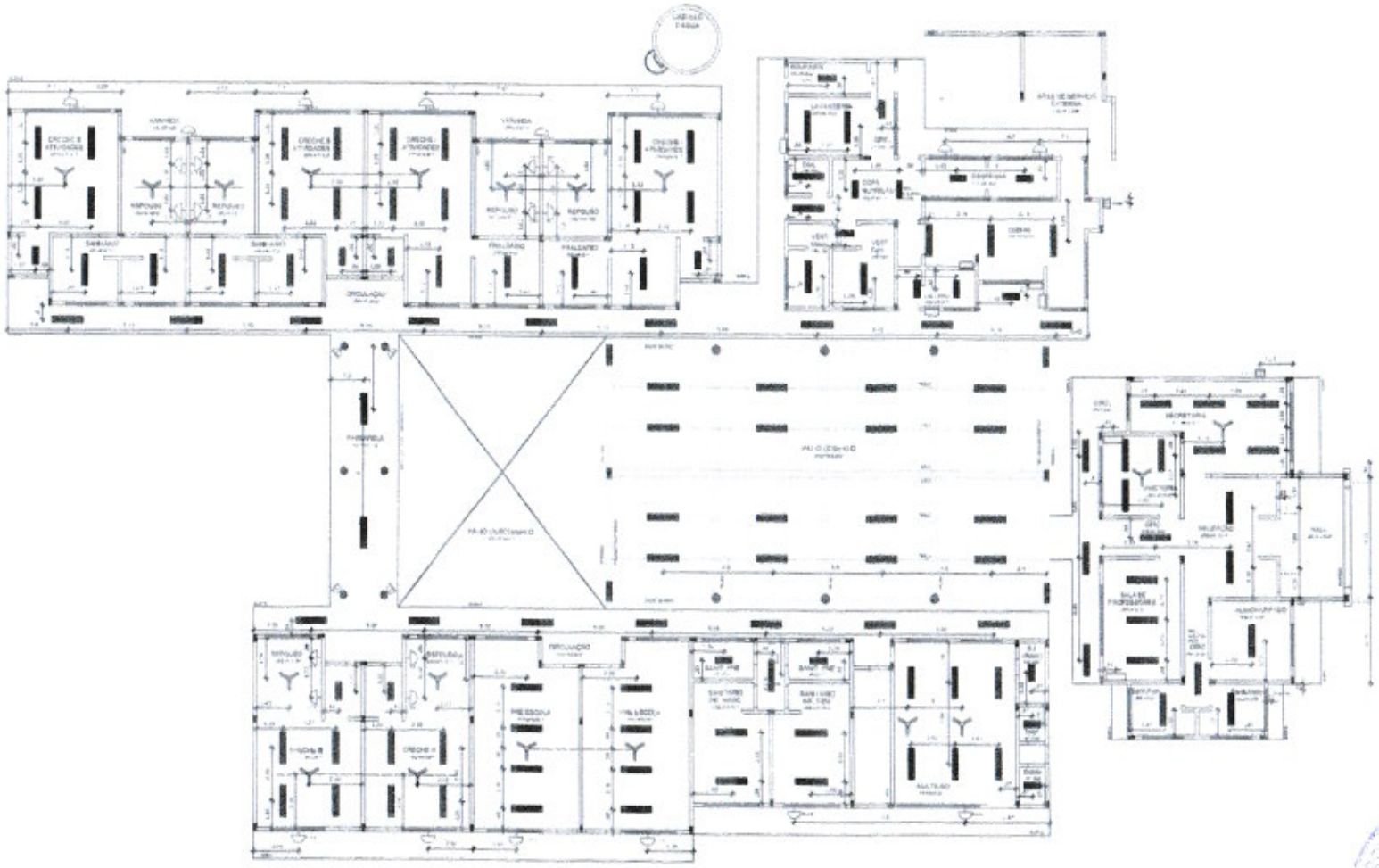

1 PLANTA DE TETO REFLETIDO
ESCALA 1:100

NOTAS

- DIMENSÕES EM METROS
- COTAS DE NÍVEL EM METROS
- VERIFICAR POSIÇÃO EXATA DOS FURAS NO PROJETO ESTRUTURAL
- VERIFICAR DETALHES CONSTRUTIVOS PERTINENTES NAS PRANCHAS DE DETALHAMENTO
- EM CASO DE CONFLITO DE INFORMAÇÕES ENTRE O PROJETO GRÁFICO E O CADERNO DE ESPECIFICAÇÕES PREVALECE A INFORMAÇÃO CONTIDA NOS DESENHOS
- EM CASO DE CONFLITO DE INFORMAÇÕES ENTRE AS DIMENSÕES DESENHADAS E AS DIMENSÕES INDICADAS NAS COTAS E NÍVEIS PREVALECE A INFORMAÇÃO CONTIDA NAS INDICAÇÕES DE COTAS E NÍVEIS
- ALTERAÇÕES NESTE PROJETO APENAS COM AUTORIZAÇÃO EXPRESSA DO FNDE

REFERÊNCIA

- MEMORIAL DESCRITIVO DO PROJETO
- ESPECIFICAÇÕES TÉCNICAS DO PROJETO DE ARQUITETURA
- PLANILHA DE QUANTITATIVOS
- CADERNO DE ENCARGOS

LEGENDA

	REFERÊNCIA DE EIXOS		REFERÊNCIA DE NÍVEL
	REFERÊNCIA VERTICAL		INSTALAÇÕES DE INTERNET
	REFERÊNCIA DE PAVIMENTO		REFERÊNCIA DE CORTE
	INDICAÇÃO DE PAVIMENTO		INSTALAÇÕES DE TV

2 CROQUI DE REFERÊNCIA
ESCALA 1:500

FNDE Fundo Nacional de Desenvolvimento da Educação
ministério da educação
GOVERNO FEDERAL BRASIL PÁTRIA DE DOS E UNIDA POR PRIMEIRA

PROJETO PADRÃO - FNDE

PROPRIETÁRIO:
ENDEREÇO:
MUNICÍPIO - UF:
PROPRIETÁRIO:
ÁREA TERRENO: CNPJ:
ÁREA DO PROJETO: CNPJ:

DATA: CREA:
RT:
OBSERVAÇÕES:

PREF. MUNICIPAL DE POTIRAGUÁ
FOLHA 693

PROGRAMA PROINFÂNCIA - PROJETO TIPO B
PROJETO DE ARQUITETURA

CONCEPÇÃO: COEDI/ - Coordenação Geral de Infraestrutura Educacional

PLANTA DE TETO REFLETIDO

ARQ

RESPONSÁVEL: RUA RUA RUA
PROJETO: RUA RUA RUA
DATA: 01/01/2012
REVISÃO: 00 - 01/01/2012

PRANCHA: 13/36

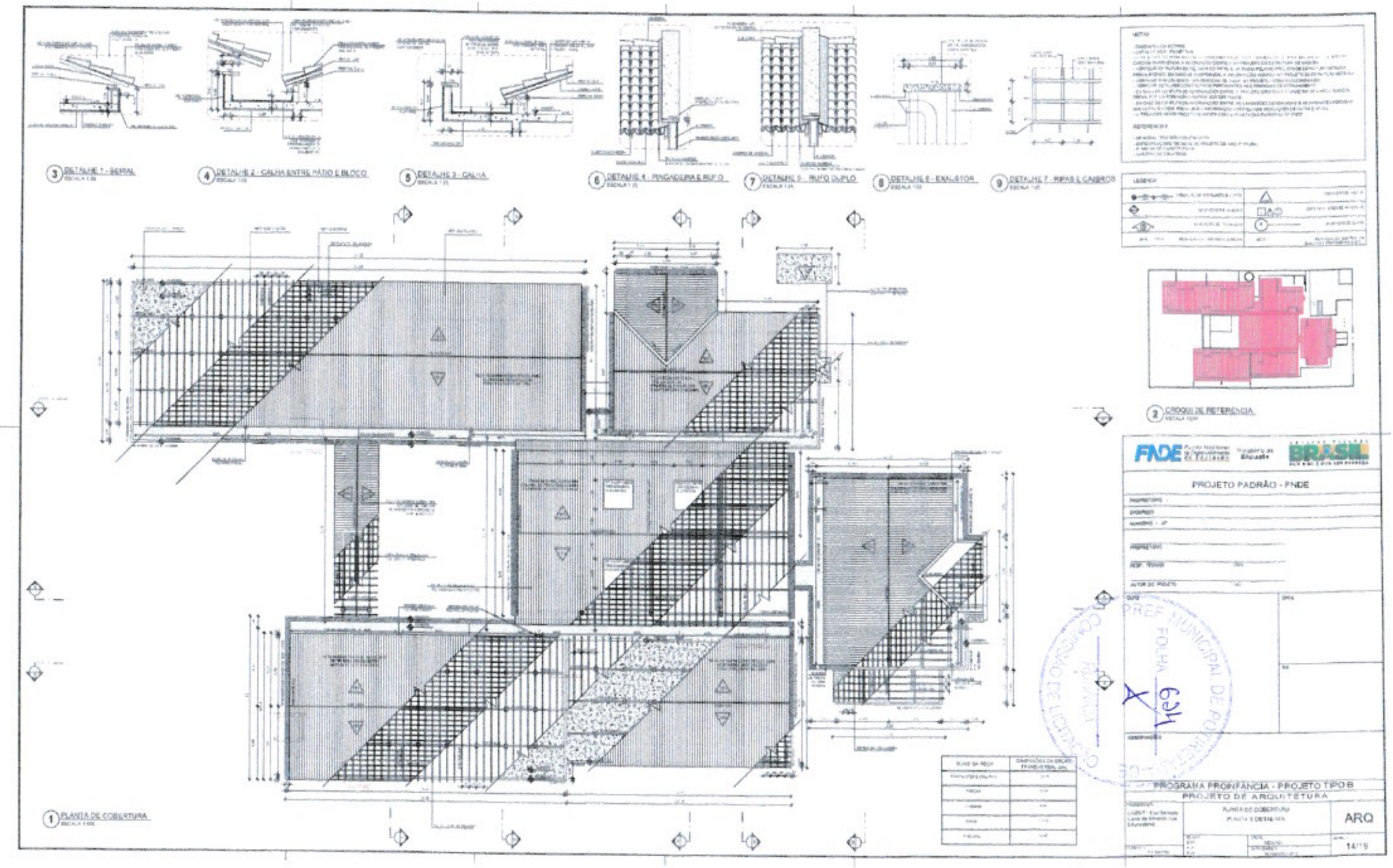
3 DETALHE 1 - BEIRAL
4 DETALHE 2 - CALHA ENTRE PÁTIO E BLOCO
5 DETALHE 3 - CALHA
6 DETALHE 4 - PINGADEIRA E RUFO
7 DETALHE 5 - RUFO DUPLO
8 DETALHE 6 - EXAUSTOR
9 DETALHE 7 - RIPAS E CAIBROS
2 CROQUI DE REFERÊNCIA
1 PLANTA DE COBERTURA
FNDE
BRASIL
PROJETO PADRÃO - FNDE
PREF MUNICIPAL DE
FOLHA
PROGRAMA PROINFÂNCIA - PROJETO TIPO B
PROJETO DE ARQUITETURA
PLANTA DE COBERTURA
ARQ
14/19

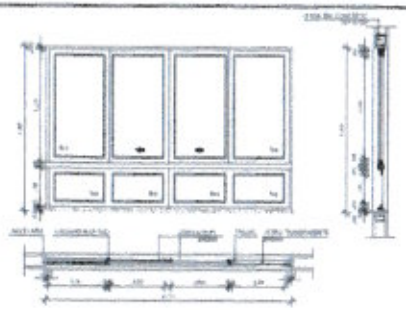

12 JANELA DE ALUMINIO 10
ESCALA 1:25

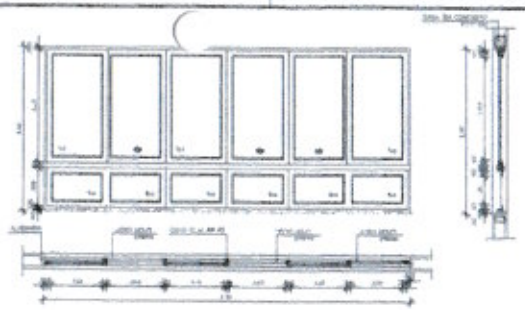

13 JANELA DE ALUMINIO 11
ESCALA 1:25

LEGENDA DE JANELAS - ESQUADRIAS EM ALUMINIO

REF.	Dimensões (cm)	Área (m²)	Quantidade	Área Total (m²)	Descrição (Linha / Série)	AMBIENTES
[illegible]	150 x 50	0,84	04	3,36	[illegible]	[illegible]
[illegible]	50 x 60	0,84	02	1,68	[illegible]	[illegible]
[illegible]	140 x 60	0,72	04	3,00	[illegible]	[illegible]
[illegible]	150 x 60	1,08	21	22,68	[illegible]	[illegible]
[illegible]	210 x 60	1,14	17	19,38	[illegible]	[illegible]
[illegible]	120 x 120	1,44	34	9,76	[illegible]	[illegible]
[illegible]	100 x 120	1,14	21	2,16	[illegible]	[illegible]
[illegible]	240 x 120	2,88	02	5,76	[illegible]	[illegible]
[illegible]	300 x 120	3,60	02	7,20	[illegible]	[illegible]
[illegible]	210 x 180	3,84	04	15,36	[illegible]	[illegible]
[illegible]	300 x 180	5,76	04	23,04	[illegible]	[illegible]

[illegible]

NOTAS

DIMENSÕES ESTABELECIDAS:
- COTAS DE NÍVEL (MÍNIMO):
- VERIFICAR POSIÇÕES EM A DOS PLANOS NO PROJETO ESTRUTURAL
- VERIFICAR DETALHES CONSTRUTIVOS PERTINENTES NAS PRANCHAS DE DETALHAMENTO.
- EM CASO DE CONFLITO DE INFORMAÇÕES ENTRE O PROJETO GRÁFICO E O CADERNO DE ESPECIFICAÇÕES, PREVALECE A INFORMAÇÃO CONTIDA NOS DESENHOS
- EM CASO DE CONFLITO DE INFORMAÇÕES ENTRE AS DIMENSÕES DESENHADAS E AS DIMENSÕES INDICADAS NAS COTAS E NÍVEIS, PREVALECE A INFORMAÇÃO CONTIDA NAS INDICAÇÕES DE COTAS E NÍVEIS.
- ALTERAÇÕES NESTE PROJETO SOMENTE COM AUTORIZAÇÃO EXPRESSA DO FNDE

REFERÊNCIA:
- MEMORIAL DESCRITIVO DO PROJETO;
- ESPECIFICAÇÕES TÉCNICAS DO PROJETO DE ARQUITETURA
- PLANILHA DE QUANTITATIVOS
- CADERNO DE ENCARGOS

LEGENDA:

[illegible]

2 CROQUI DE REFERÊNCIA
ESCALA 1:500

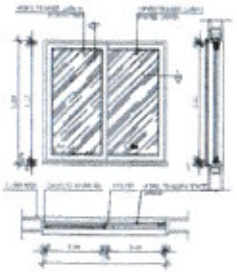

8 JANELA DE ALUMINIO 06
ESCALA 1:25

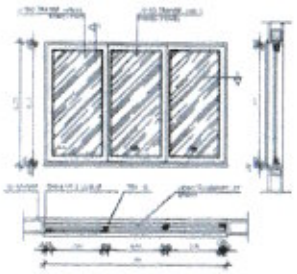

9 JANELA DE ALUMINIO 07
ESCALA 1:25

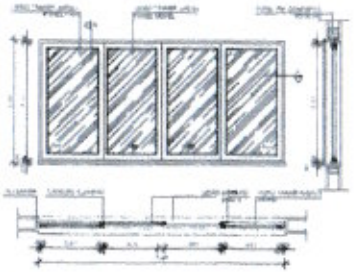

10 JANELA DE ALUMINIO 08
ESCALA 1:25

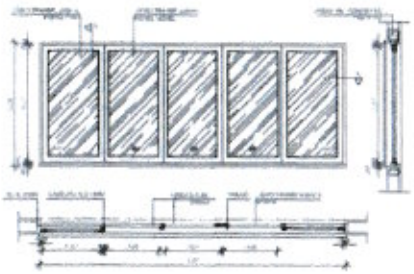

11 JANELA DE ALUMINIO 09
ESCALA 1:25

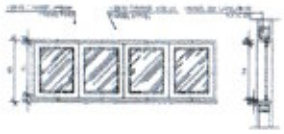

5 JANELA DE ALUMINIO 04
ESCALA 1:25

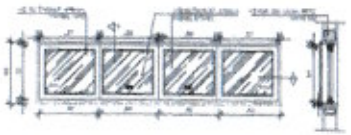

6 JANELA DE ALUMINIO 05
ESCALA 1:25

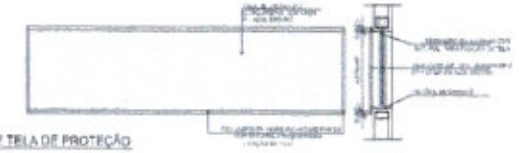

7 DETALHE TELA DE PROTEÇÃO
ESCALA 1:25

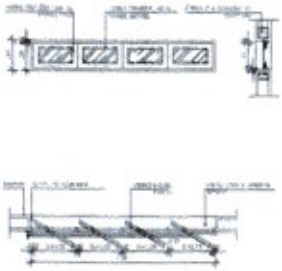

1 JANELA DE ALUMINIO 01
ESCALA 1:25

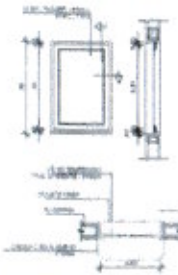

2 JANELA DE ALUMINIO 02
ESCALA 1:25

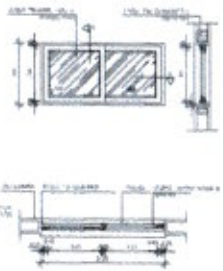

3 JANELA DE ALUMINIO 03
ESCALA 1:25

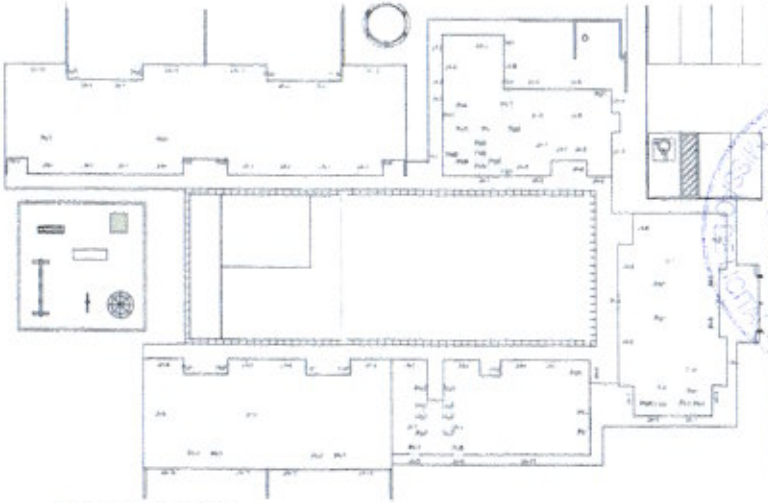

4 MAPA DE ESQUADRIAS
ESCALA 1:200

FNDE Fundo Nacional de Desenvolvimento da Educação — Ministério da Educação — GOVERNO FEDERAL BRASIL PAÍS RICO É PAÍS SEM POBREZA

PROJETO PADRÃO - FNDE

PROPRIETÁRIO
ENDEREÇO
MUNICÍPIO - UF
PROPRIETÁRIO
RESP. TÉCNICO CREA
AUTOR DO PROJETO CREA

DATA CREA
RT
OBSERVAÇÕES

CÂMARA MUNICIPAL DE POMERÊ — FOLHA 625

PROGRAMA PROINFÂNCIA - PROJETO TIPO B
PROJETO DE ARQUITETURA

COORDENAÇÃO: COEST - Coordenação Geral de Infraestrutura Escolar
PROJETO: [illegible]

ESQUADRIAS DETALHAMENTO
JANELAS - MAPA, AMPLIAÇÕES E DETALHES

ARQ

REVISÃO 00 / 00 / 00 / 00
DATA: [illegible]
ESCALA: [illegible]
PRANCHA 15/36

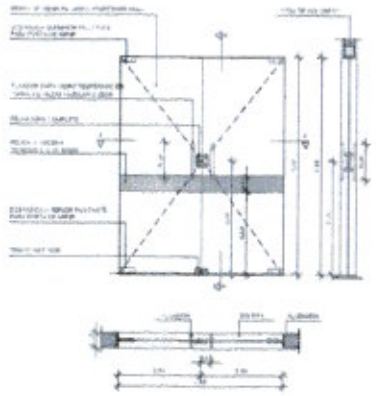

10 PORTA DE VIDRO PV1
ESCALA 1:25

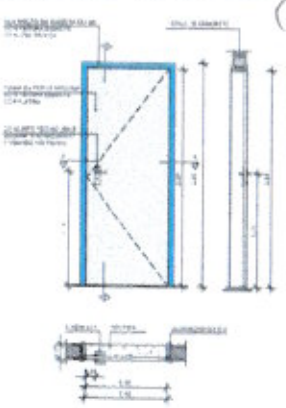

11 PORTA DE MADEIRA M1
ESCALA 1:25

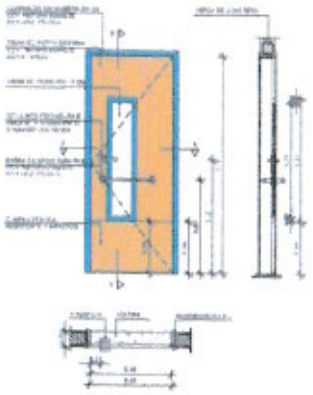

12 PORTA DE MADEIRA M2
ESCALA 1:25

MAPA DE ESQUADRIAS

LEGENDA DE PORTAS - PORTAS EM MADEIRA COM PINTURA OU PORTAS DE VIDRO

REF	Dimensões (cm)	Quantidade	TIPO	AMBIENTES
[illegible]	80 x 210	16	[illegible]	[illegible]
[illegible]	80 x 210	17	[illegible]	[illegible]
[illegible]	80 x 210	03	[illegible]	[illegible]
[illegible]	80 x 210	04	[illegible]	[illegible]
[illegible]	80 x 210	03	[illegible]	[illegible]
[illegible]	80 x 160	01	[illegible]	[illegible]
[illegible]	70 x 160	01	[illegible]	[illegible]
[illegible]	80 x 160	02	[illegible]	[illegible]
[illegible]	100 x 210	02	[illegible]	[illegible]

NOTAS

- DIMENSÕES EM METROS
- COTAS DE NÍVEL EM METROS
- VERIFICAR POSIÇÃO EXATA DOS FURAÇÕES NO PROJETO ESTRUTURAL
- VERIFICAR DETALHES CONSTRUTIVOS PERTINENTES NAS PRANCHAS DE DETALHAMENTO
- EM CASO DE CONFLITO DE INFORMAÇÕES ENTRE O PROJETO GRÁFICO E O CADERNO DE ESPECIFICAÇÕES, PREVALECE A INFORMAÇÃO CONTIDA NOS DESENHOS.
- EM CASO DE CONFLITO DE INFORMAÇÕES ENTRE AS DIMENSÕES DESENHADAS E AS DIMENSÕES INDICADAS NAS COTAS EM-DIM, PREVALECE A INFORMAÇÃO CONTIDA NAS INDICAÇÕES DE COTAS E NÍVEIS.
- ALTERAÇÕES NESTE PROJETO SOMENTE COM AUTORIZAÇÃO EXPRESSA DO FNDE

REFERÊNCIAS

MEMORIAL DESCRITIVO DO PROJETO;
ESPECIFICAÇÕES TÉCNICAS DO PROJETO DE ARQUITETURA
PLANILHA DE QUANTITATIVOS
CADERNO DE ENCARGOS

LEGENDA

[illegible]	INDICAÇÃO DE CORTE	[illegible]	INDICAÇÃO DE CORTE
[illegible]	INDICAÇÃO DE ESQUADRIA	[illegible]	INDICAÇÃO DE PAREDE
[illegible]	INDICAÇÃO DE PAREDE	[illegible]	INDICAÇÃO DE NÍVEL
[illegible]	FNDE	[illegible]	[illegible]

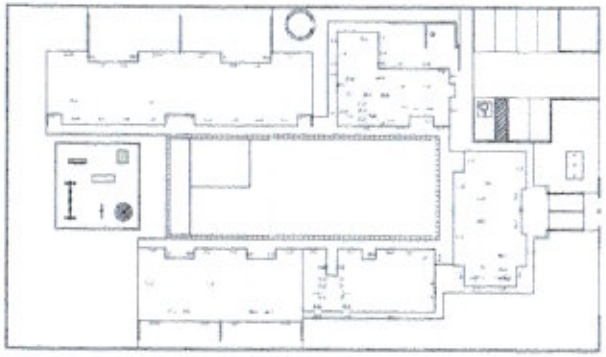

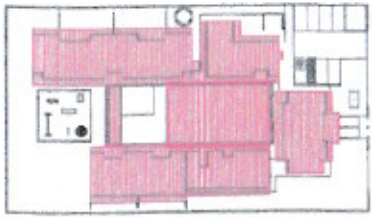

2 CROQUI DE REFERÊNCIA
ESCALA 1:500

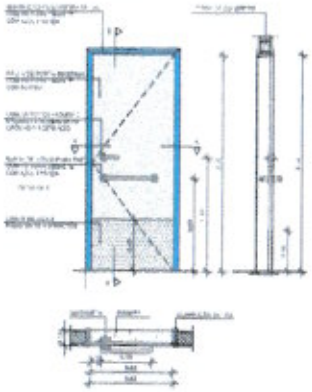

5 PORTA DE MADEIRA M3
ESCALA 1:25

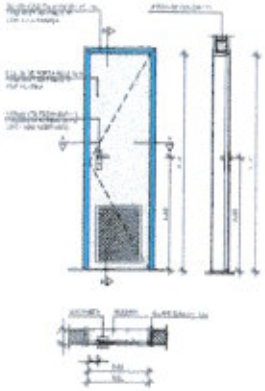

6 PORTA DE MADEIRA M4
ESCALA 1:25

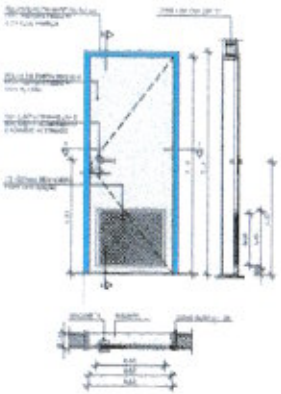

7 PORTA DE MADEIRA M5
ESCALA 1:25

8 MAPA DE ESQUADRIAS
ESCALA 1:500

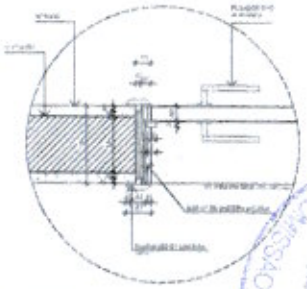

9 DETALHE 01
ESCALA 1:5

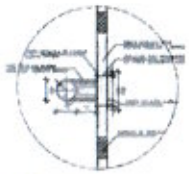

4 DETALHE 02
ESCALA 1:5

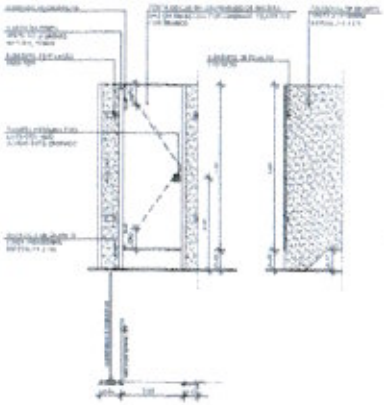

1 PORTA DE MADEIRA M6
ESCALA 1:25

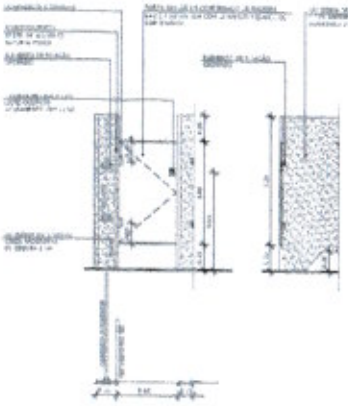

2 PORTA DE MADEIRA M7
ESCALA 1:25

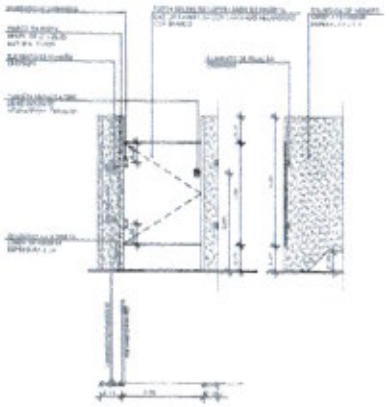

3 PORTA DE MADEIRA M8
ESCALA 1:25

FNDE Fundo Nacional de Desenvolvimento da Educação — Ministério da Educação — BRASIL

PROJETO PADRÃO - FNDE

PROPRIETÁRIO
ENDEREÇO
MUNICÍPIO – UF
ARQUITETO
RESP. TÉCNICO — CREA
AUTOR DO PROJETO — CAU
DATA — CREA
DESENHISTA — RT

PREF. MUNICIPAL DE POLÍTICA — FOLHA 626 — COMISSÃO DE LICITAÇÃO — RUBRICA

PROGRAMA PROINFÂNCIA - PROJETO TIPO B
PROJETO DE ARQUITETURA

CONTEÚDO: ESQUADRIAS DETALHAMENTO — PORTAS - MAPA, AMPLIAÇÃO E DETALHES

ARQ

ESCALA: 1:25 / 1:50 / 1:100 — DATA: JUNHO/2012 — PRANCHA: 16/38

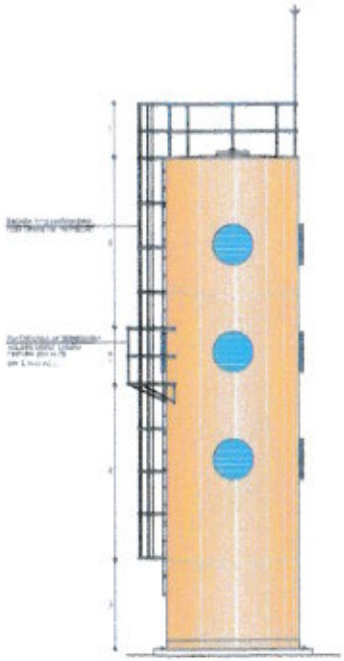

1 FACHADA 01
ESCALA 1:50

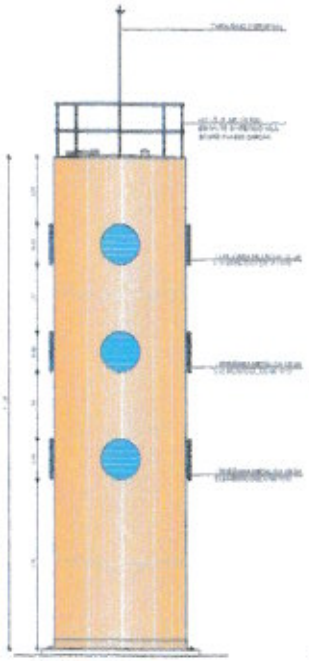

2 FACHADA 02
ESCALA 1:50

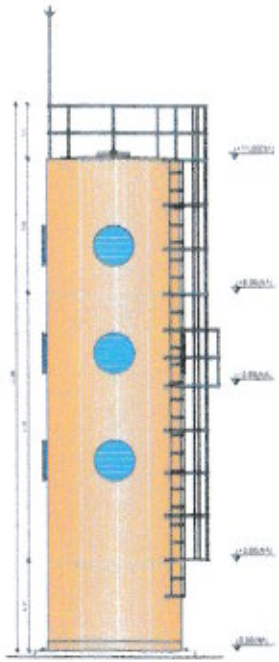

3 FACHADA 03
ESCALA 1:50

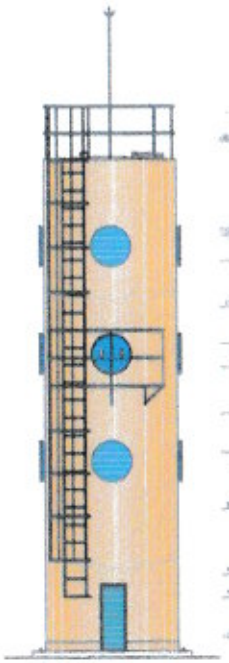

4 FACHADA 04
ESCALA 1:50

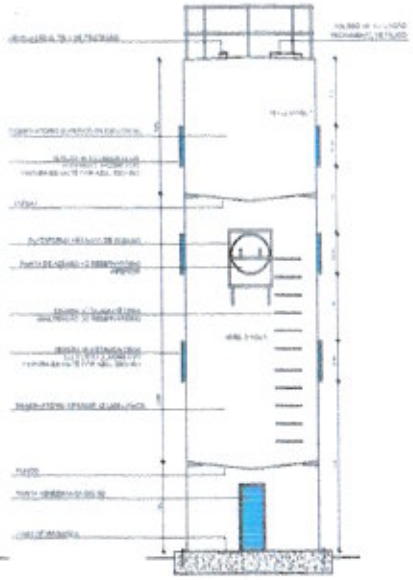

5 CORTE AA'
ESCALA 1:50

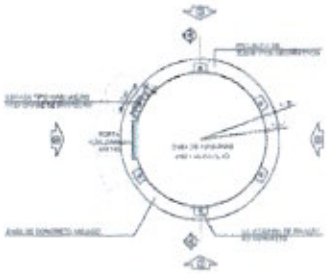

6 PLANTA NIVEL 0.00
ESCALA 1:50

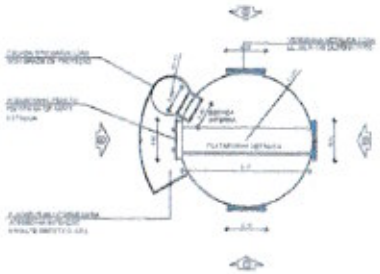

7 FACHADA NIVEL 6.95
ESCALA 1:50

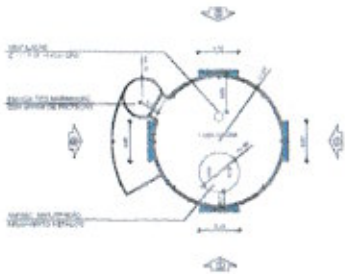

8 PLANTA NIVEL 11.30
ESCALA 1:50

NOTAS

- DIMENSÕES EM METROS
- COTAS EM NÍVEL ABSOLUTOS
- VERIFICAR POSIÇÃO EXATA DOS FUROS NO PROJETO ESTRUTURAL
- VERIFICAR DETALHES CONSTRUTIVOS NA PRANCHA PARA FACHADAS DETALHAMENTO
- EM CASO DE CONFLITO DE INFORMAÇÕES ENTRE DESENHO GRÁFICO E CADERNO DE ESPECIFICAÇÕES PREVALECE A INFORMAÇÃO CONTIDA NESTE ÚLTIMO
- EM CASO DE CONFLITO DE INFORMAÇÕES ENTRE DIMENSÕES DESENHADAS E AS DIMENSÕES INDICADAS NAS COTAS NÍVEL PREVALECE A INFORMAÇÃO CONTIDA NAS INDICAÇÕES DE COTAS E NÍVEIS.
- ALTERAÇÕES NESTE PROJETO SOMENTE COM AUTORIZAÇÃO EXPRESSA DO FNDE

REFERÊNCIA

- MEMORIAL DESCRITIVO DO PROJETO
- ESPECIFICAÇÕES TÉCNICAS DO PROJETO DE ARQUITETURA
- PLANILHA DE QUANTITATIVOS
- CADERNO DE ENCARGOS

LEGENDA

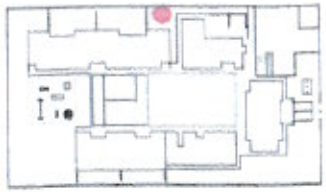

CROQUI DE REFERÊNCIA
ESCALA 1:1000

FNDE Fundo Nacional de Desenvolvimento da Educação — Ministério da Educação — BRASIL

PROJETO PADRÃO - FNDE

PROPRIETÁRIO:
ENDEREÇO
NUMERO - nº
REPRESENTANTE
RESP. TÉCNICO CREA
AUTOR DO PROJETO
DATA
CREA
RT:
OBSERVAÇÕES

PREF MUNICIPAL DE PUTINGA-CE
COMISSÃO DE LICITAÇÃO
RUBRICA
FOLHA 637

PROGRAMA PROINFÂNCIA - PROJETO TIPO B
PROJETO DE ARQUITETURA

RESERVA DE ÁGUA
PLANTAS COTAS E LOCAÇÃO

ARQ

REVISÃO
DATA
ESCALA
FOLHA 17/36

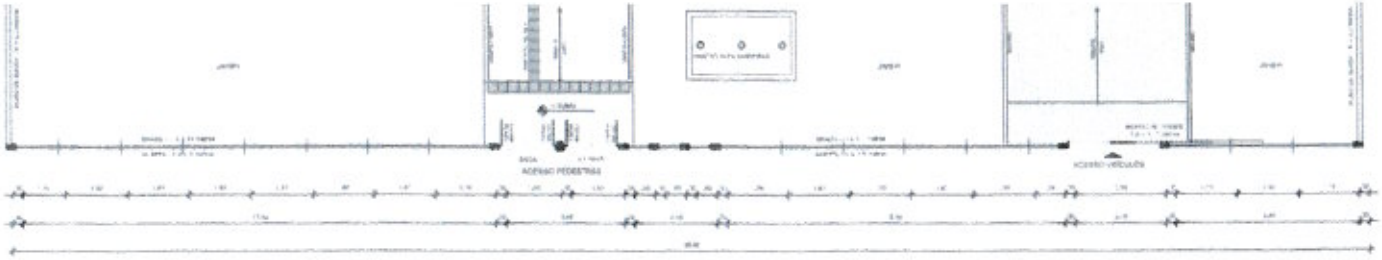

1 PLANTA BAIXA - PORTÃO DE ACESSO
ESCALA 1:75

2 VISTA - PORTÃO DE ACESSO
ESCALA 1:75

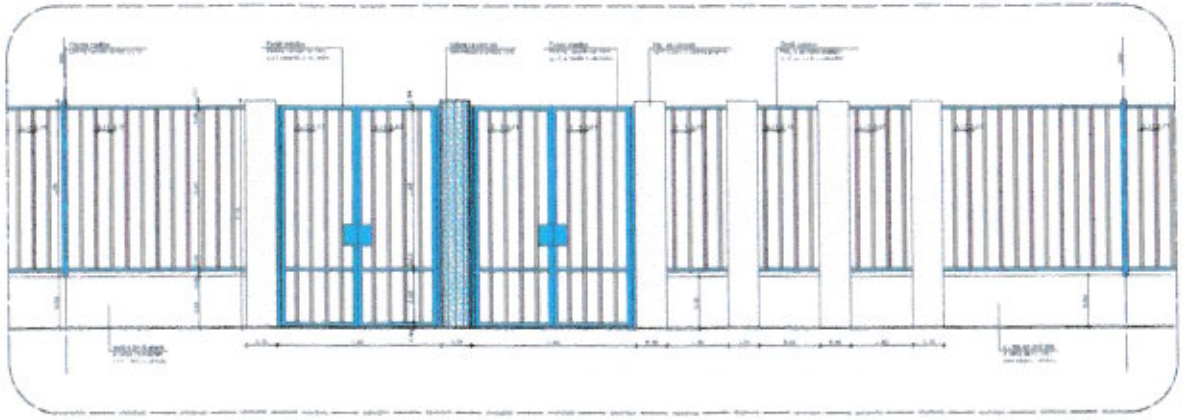

3 AMPLIAÇÃO - PORTÃO DE ACESSO
ESCALA 1:25

NOTAS

- DIMENSÕES EM METROS
- COTAS DE NÍVEL EM METROS
- VERIFICAR POSIÇÃO EXATA DOS PILARES NO PROJETO ESTRUTURAL
- VERIFICAR DETALHES CONSTRUTIVOS PERTINENTES NAS PRANCHAS DE DETALHAMENTO
- EM CASO DE CONFLITO DE INFORMAÇÕES ENTRE O PROJETO GRÁFICO E O CADERNO DE ESPECIFICAÇÕES PREVALECE A INFORMAÇÃO CONTIDA NOS DESENHOS
- EM CASO DE CONFLITO DE INFORMAÇÕES ENTRE AS DIMENSÕES DESENHADAS E AS DIMENSÕES INDICADAS NAS COTAS É NÍVEIS PREVALECE A INFORMAÇÃO CONTIDA NAS INDICAÇÕES DE COTAS E NÍVEIS.
- ALTERAÇÕES NESTE PROJETO SOMENTE COM AUTORIZAÇÃO DA EMPRESA DO FNDE

REFERÊNCIAS

- LEVANTAMENTO DO PROJETO
- ESPECIFICAÇÕES TÉCNICAS DO PROJETO DE ARQUITETURA
- PLANILHA DE QUANTITATIVOS
- CADERNO DE ENCARGOS

LEGENDA

	INDICAÇÃO DE CAMINHAMENTO		INDICAÇÃO DE CORTE
	INDICAÇÃO DE CORTE		INDICAÇÃO DE ELEVAÇÃO INTERNA
	INDICAÇÃO DE FACHADA		INDICAÇÃO DE ELEVAÇÃO
	INDICAÇÃO DE PILAR		INDICAÇÃO DE DETALHE

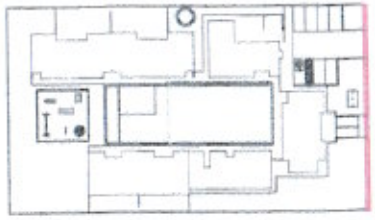

CROQUI DE REFERÊNCIA
ESCALA 1:500

FNDE Fundo Nacional de Desenvolvimento da Educação — Ministério da Educação — GOVERNO FEDERAL BRASIL PÁTRIA DE TODOS

PROJETO PADRÃO - FNDE

ENGENHEIRO	
ENDEREÇO	
MUNICÍPIO - UF	
FINANCIADO	
RESP. TÉCNICO	CREA
AUTOR DO PROJETO	CREA
DATA	CREA
	CREA

CARIMBO: PREF. MUNICIPAL DE POÇO REDONDO — COMISSÃO DE LICITAÇÃO — FOLHA 638

PROGRAMA PROINFÂNCIA - PROJETO TIPO B

PROJETO DE ARQUITETURA

CONTEÚDO: Coord. Geral de Infraestrutura Educacional	DETALHAMENTO PORTÃO DE ENTRADA	ARQ
		18/36

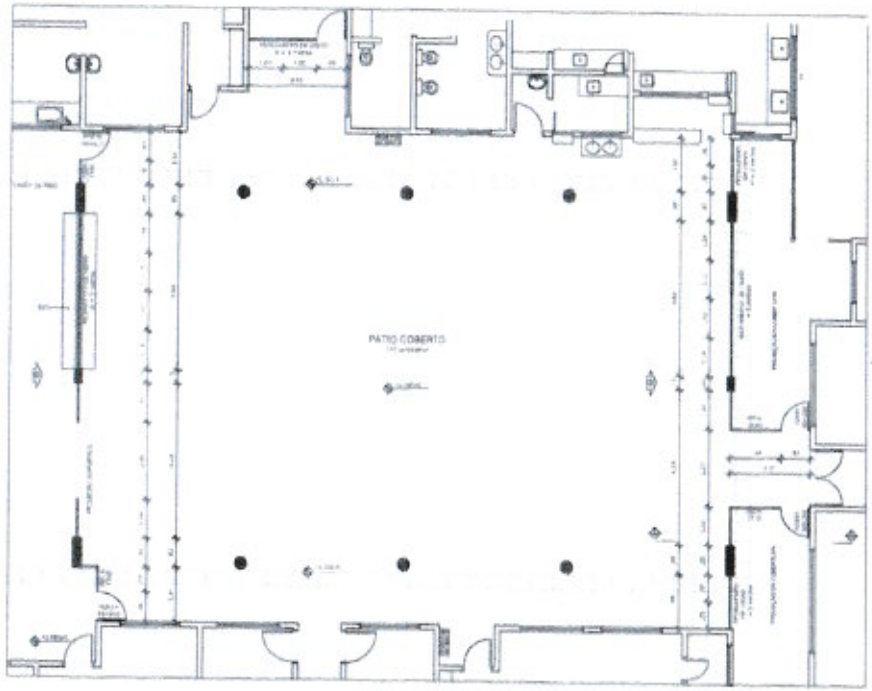

1 PLANTA BAIXA
ESCALA 1/50

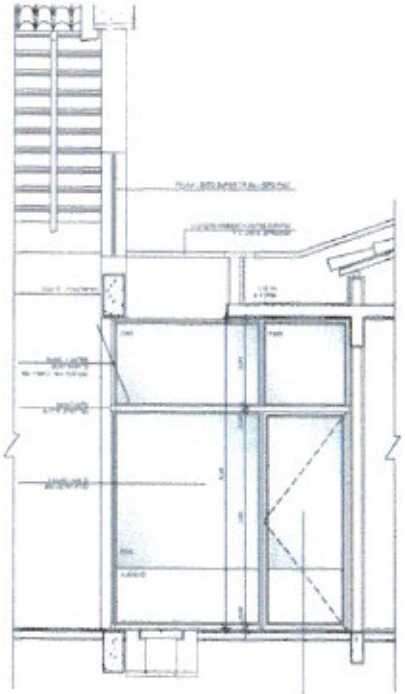

1 CORTE
ESCALA 1/50

NOTAS

- DIMENSÕES EM METROS
- COTAS DE NÍVEL EM METROS
- VERIFICAR POSIÇÃO EXATA DOS PILARES NO PROJETO ESTRUTURAL
- VERIFICAR DETALHES CONSTRUTIVOS PERTINENTES NAS PRANCHAS DE DETALHAMENTO
- EM CASO DE CONFLITO DE INFORMAÇÕES ENTRE CONJUNTO GRÁFICO E O CADERNO DE ESPECIFICAÇÕES PREVALECE A INFORMAÇÃO CONTIDA NOS DESENHOS
- EM CASO DE CONFLITO DE INFORMAÇÕES ENTRE AS DIMENSÕES DESENHADAS E AS DIMENSÕES INDICADAS NAS COTAS E NÍVEIS PREVALECE A INFORMAÇÃO CONTIDA NAS INDICAÇÕES DE COTAS E NÍVEIS
- ALTERAÇÕES MENTE PROJETO SOMENTE COM AUTORIZAÇÃO EXPRESSA DO FNDE

REFERÊNCIAS

- MEMORIAL DESCRITIVO DO PROJETO
- ESPECIFICAÇÕES TÉCNICAS DO PROJETO DE ARQUITETURA
- PLANILHA DE QUANTITATIVOS
- CADERNO DE ENCARGOS

LEGENDA

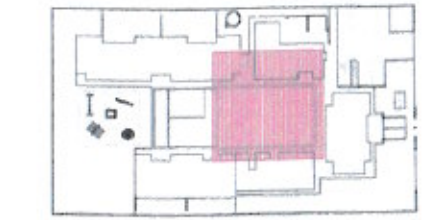

CROQUI DE REFERÊNCIA
ESCALA 1/50

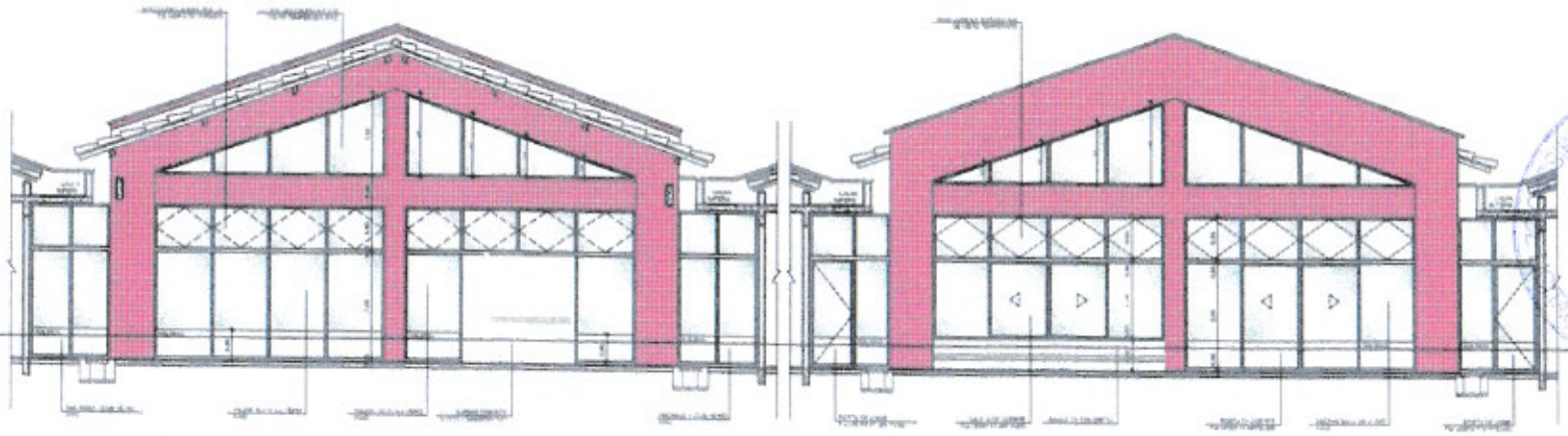

3 ELEVAÇÃO 01
ESCALA 1/50

4 ELEVAÇÃO 02
ESCALA 1/50

FNDE Fundo Nacional de Desenvolvimento da Educação — Ministério da Educação — BRASIL

PROJETO PADRÃO - FNDE

PARCEIRO:
ENDEREÇO:
MUNICÍPIO - UF:

PROPRIETÁRIO:
RESP. TÉCNICO: CREA:
AUTOR DO PROJETO: CREA:

DATA:
CREA:
RA:

OBSERVAÇÕES:

PREFEITURA MUNICIPAL DE PORTO FERREIRA
FOLHA 629

PROGRAMA PROINFÂNCIA - PROJETO TIPO B
PROJETO DE ARQUITETURA

CONTRATADA:
COBES - Coordenação Geral de Infraestrutura Educacional

FECHAMENTO REGIÕES FRIAS
PLANTA, CORTE E ELEVAÇÕES

ARQ

RESPONSÁVEL TÉCNICO:
U. pedreira

ESCALA: 1/50
PROJ.: MEC/FNDE
DESENHISTA: SC 10/2010 - EPA

DATA: 19/08

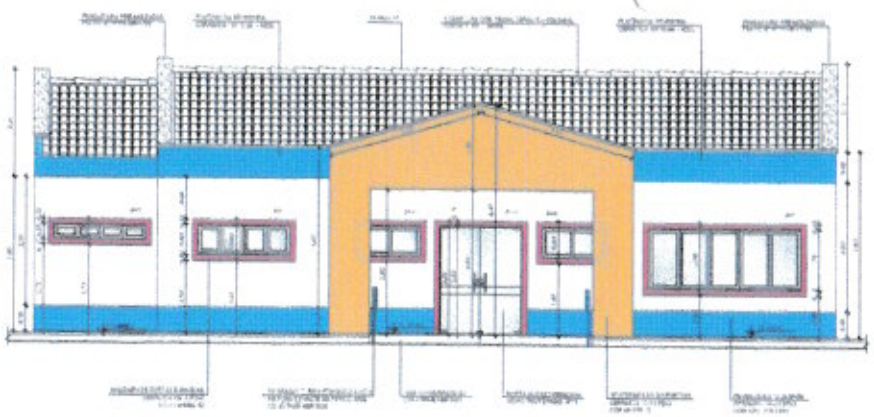

3 AMPLIAÇÃO FACHADA - ACESSO PRINCIPAL
ESCALA 1:50

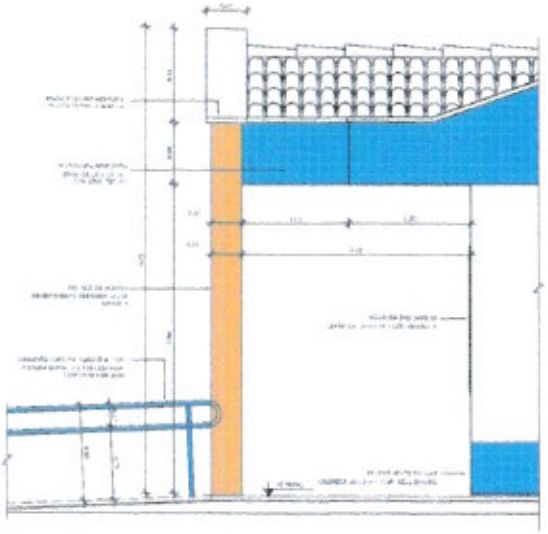

4 AMPLIAÇÃO FACHADA - ACESSO PRINCIPAL
ESCALA 1:25

NOTAS

- DIMENSÕES EM METROS
- COTAS DE NÍVEL EM METROS
- VERIFICAR POSIÇÃO SENDA E ALTURA DOS PILARES NO PROJETO ESTRUTURAL
- VERIFICAR DETALHES CONSTRUTIVOS PERTINENTES NAS PRANCHAS DE DETALHAMENTO
- EM CASO DE CONFLITO DE INFORMAÇÕES ENTRE O PROJETO GRÁFICO E O CADERNO DE ESPECIFICAÇÕES, PREVALECE A INFORMAÇÃO CONTIDA NOS DESENHOS
- EM CASO DE CONFLITO DE INFORMAÇÕES ENTRE AS DIMENSÕES DE MEDIDAS E AS DIVERSAS INDICADAS NAS COTAS E NÍVEIS, PREVALECE A INFORMAÇÃO CONTIDA NAS MEDIDAS DE COTAS E NÍVEIS
- ALTERAÇÕES NESTE PROJETO SOMENTE COM AUTORIZAÇÃO EXPRESSA DO FNDE

REFERÊNCIAS

- MEMORIAL DESCRITIVO DO PROJETO
- ESPECIFICAÇÕES TÉCNICAS DO PROJETO DE ARQUITETURA
- PLANILHA DE QUANTITATIVOS
- CADERNO DE ENCARGOS

LEGENDA

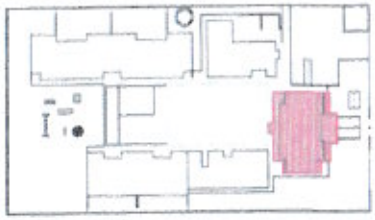

2 CROQUI DE REFERÊNCIA
ESCALA 1:500

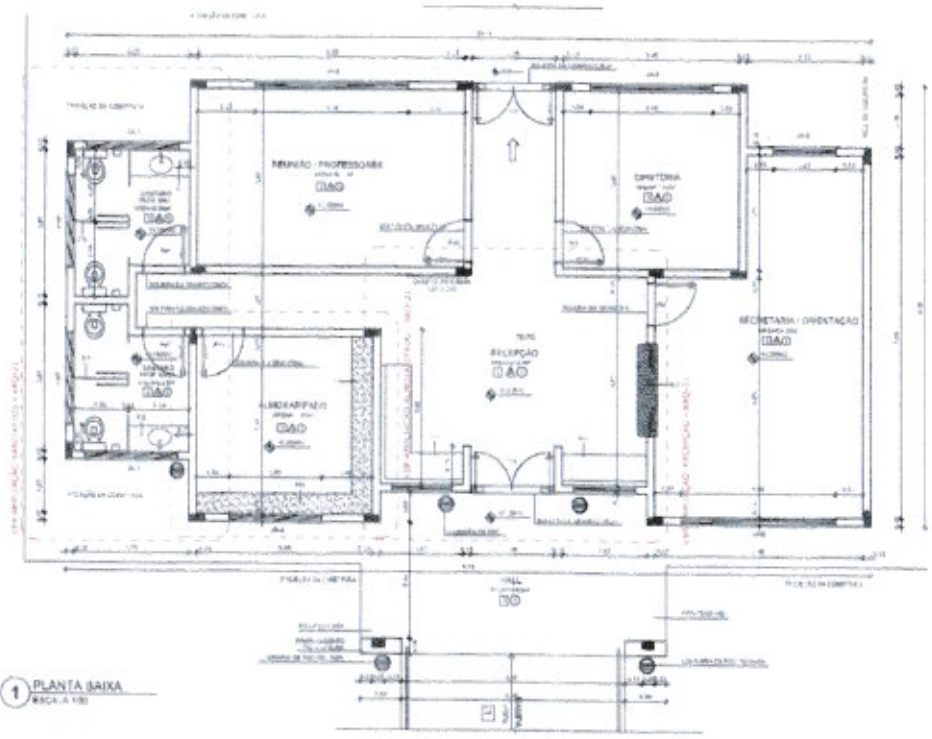

1 PLANTA BAIXA
ESCALA 1:50

MAPA DE ESQUADRIAS

2 QUADRO DE ESQUADRIAS
ESCALA 1:25

LEGENDA

ESPECIFICAÇÕES

FNDE Fundo Nacional de Desenvolvimento da Educação — Ministério da Educação — GOVERNO FEDERAL BRASIL PÁTRIA EDUCADORA

PROJETO PADRÃO - FNDE

PROPRIETÁRIO

PROJETO

UF/CIDADE - UF

PROPRIETÁRIO

RESP. TÉCNICO

AUTOR DO PROJETO

CREA

PREF. MUNICIPAL DE FORTALEZA
FOLHA 630
COMISSÃO DE LICITAÇÃO

PROGRAMA PROINFÂNCIA - PROJETO TIPO B

PROJETO DE ARQUITETURA

CONTRATANTE: CAIXA - Coordenação Geral de Infraestrutura Educacional

AMPLIAÇÃO BLOCO ADMINISTRATIVO
PLANTA BAIXA E FACHADAS

ARQ

REVISÃO | DATA | DESCRIÇÃO | PROJETO | DESENHO | DATA | PRANCHA

20/36

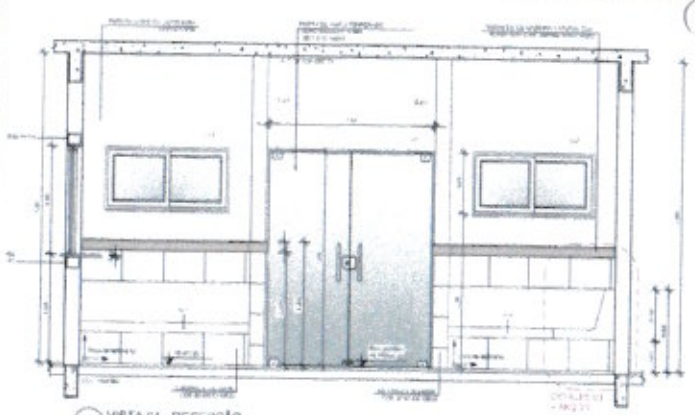

1 VISTA 01 - RECEPÇÃO
ESCALA 1:25

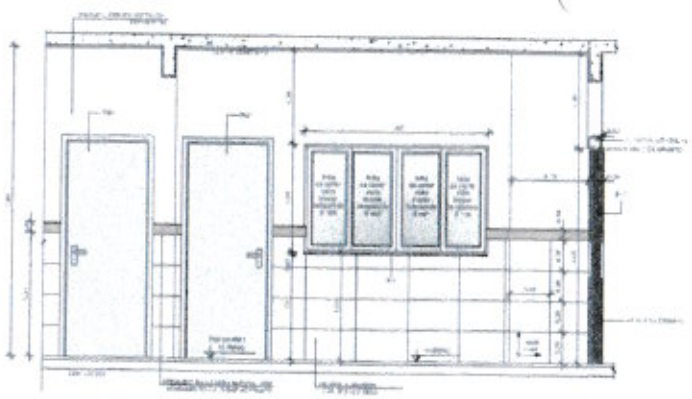

NOTAS

- DIMENSÕES EM METROS
- COTAS DE NÍVEL EM METROS
- VERIFICAR PUNÇÃO DE MATERIAIS NO PROJETO ESTRUTURAL
- VERIFICAR DETALHES CONSTRUTIVOS PERTINENTES NAS PRANCHAS DE DETALHAMENTO
- EM CASO DE CONFLITO DE INFORMAÇÕES ENTRE O PROJETO GRÁFICO E O CADERNO DE ESPECIFICAÇÕES PREVALECE A INFORMAÇÃO CONTIDA NOS DESENHOS
- EM CASO DE CONFLITO DE INFORMAÇÕES ENTRE AS DIMENSÕES DESENHADAS E AS DIMENSÕES MARCADAS NAS COTAS E NÍVEIS PREVALECE A INFORMAÇÃO CONTIDA NAS INDICAÇÕES DE COTAS E NÍVEIS
- ALTERAÇÕES NESTE PROJETO SOMENTE COM AUTORIZAÇÃO EXPRESSA DO FNDE

REFERÊNCIAS

- MEMORIAL DESCRITIVO DO PROJETO
- ESPECIFICAÇÕES TÉCNICAS DO PROJETO DE ARQUITETURA
- PLANILHA DE QUANTITATIVOS
- CADERNO DE ENCARGOS

LEGENDA

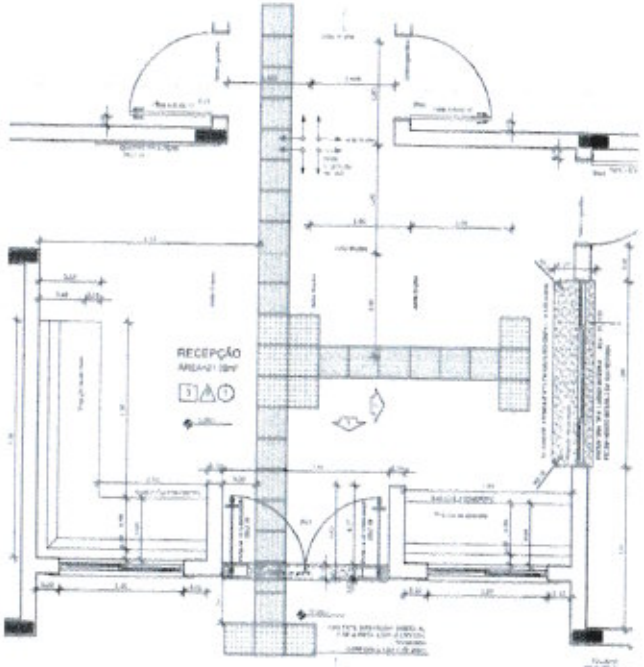

1 AMPLIAÇÃO RECEPÇÃO
ESCALA 1:25

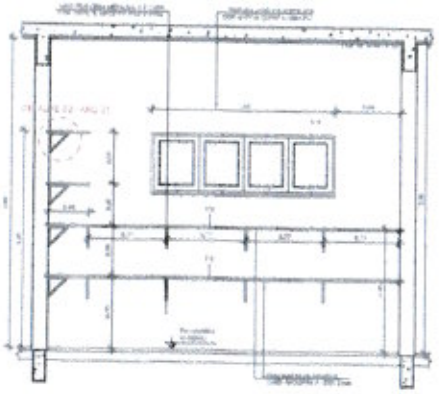

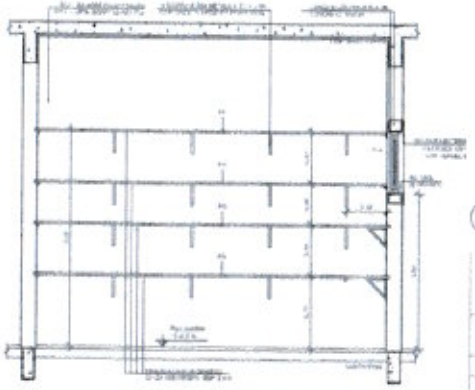

1 AMPLIAÇÃO RECEPÇÃO
ESCALA 1:25

2 CROQUI DE REFERÊNCIA
ESCALA 1:500

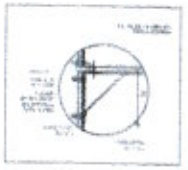

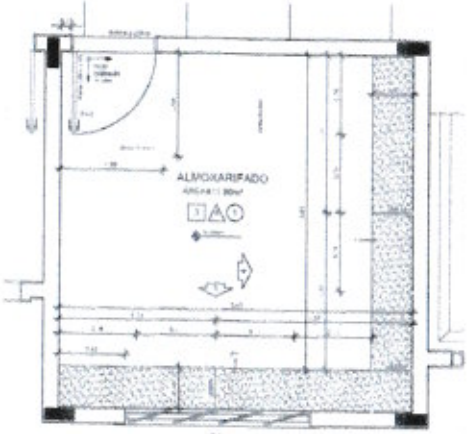

1 AMPLIAÇÃO RECEPÇÃO
ESCALA 1:25

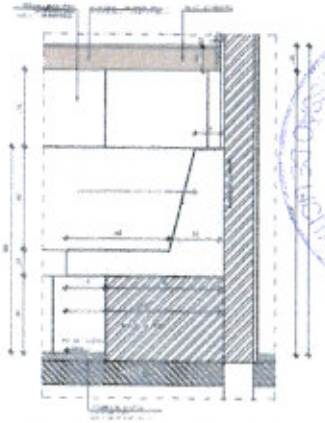

1 AMPLIAÇÃO RECEPÇÃO
ESCALA 1:25

FNDE Fundo Nacional de Desenvolvimento da Educação — Ministério da Educação — GOVERNO FEDERAL BRASIL PAÍS RICO É PAÍS SEM POBREZA

PROJETO PADRÃO - FNDE

PROPRIETÁRIO
ENDEREÇO
MUNICÍPIO – UF
PROJETISTA
RESP. TÉCNICO — CREA
AUTOR DO PROJETO — CREA
DATA — CREA
OBSERVAÇÕES

CÂMARA MUNICIPAL DE PATROCÍNIO PAULISTA
FOLHA 631
COMISSÃO DE LICITAÇÃO

PROGRAMA PROINFÂNCIA - PROJETO TIPO B
PROJETO DE ARQUITETURA

CONCEDIDO
CGEST - Coordenação Geral de Infraestrutura Educacional

AMPLIAÇÃO BLOCO ADMINISTRATIVO
AMPLIAÇÃO RECEPÇÃO, ALMOXARIFADO E DETALHES

ARQ

PROJETO — AUTOR — RESPONSÁVEL TÉCNICO — CREA — DATA — ESCALA — FOLHA

21/36

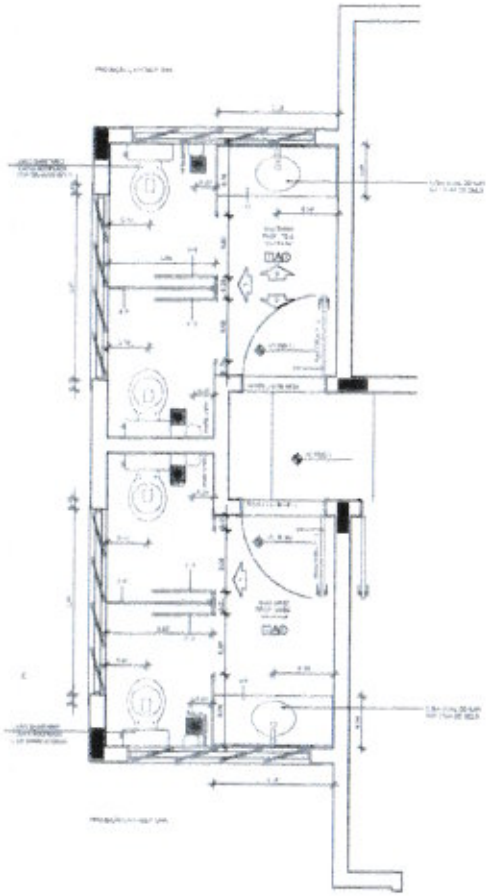

1 AMPLIAÇÃO SANITÁRIOS
ESCALA 1:25

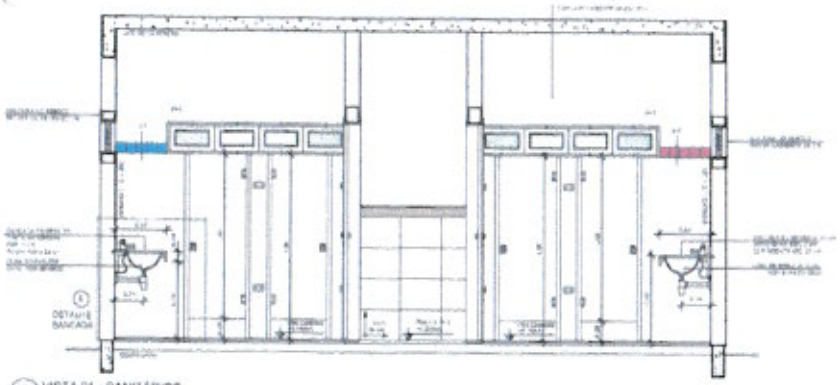

2 VISTA 01 - SANITÁRIOS
ESCALA 1:25

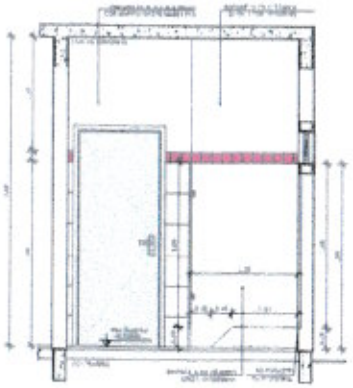

3 VISTA 02 - SANITÁRIOS
ESCALA 1:25

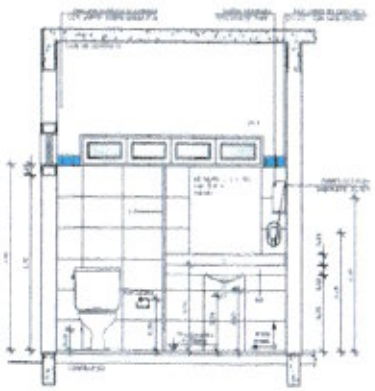

4 VISTA 03 - SANITÁRIOS
ESCALA 1:25

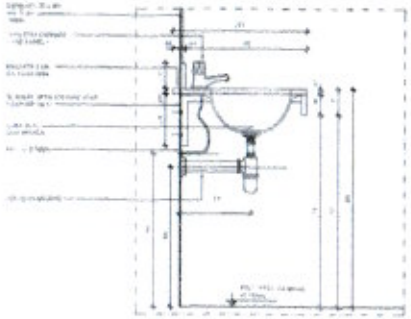

5 DETALHE LAVATÓRIOS - SANITÁRIOS
ESCALA 1:10

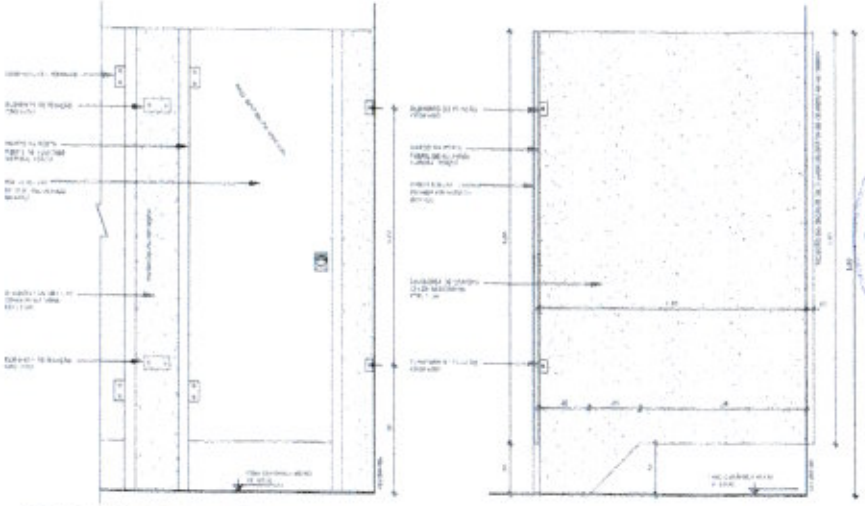

6 DETALHE DIVISÓRIAS - SANITÁRIOS
ESCALA 1:10

NOTAS

DIMENSÕES DAS VISTAS
- COTAS DE NÍVEL EM METROS
- VERIFICAR POSIÇÃO EXATA DOS PILARES NO PROJETO ESTRUTURAL
- VERIFICAR DETALHES CONSTRUTIVOS PERTINENTES NAS PRANCHAS DE DETALHAMENTO.
- EM CASO DE CONFLITO DE INFORMAÇÕES ENTRE O PROJETO GRÁFICO E O CADERNO DE ESPECIFICAÇÕES, PREVALECE A INFORMAÇÃO CONTIDA NOS DESENHOS.
- EM CASO DE CONFLITO DE INFORMAÇÕES ENTRE AS DIMENSÕES DE EMBAIXAR E AS DIMENSÕES INDICADAS NAS COTAS ENVIRA, PREVALECE A INFORMAÇÃO CONTIDA NAS INDICAÇÕES DE COTAS E NÍVEIS.
- ALTERAÇÕES NESTE PROJETO SOMENTE COM AUTORIZAÇÃO EXPRESSA DO FNDE

REFERÊNCIAS

MEMORIAL DESCRITIVO DO PROJETO;
- ESPECIFICAÇÕES TÉCNICAS DO PROJETO DE ARQUITETURA
- PLANILHA DE QUANTITATIVOS
- CADERNO DE ENCARGOS

LEGENDA

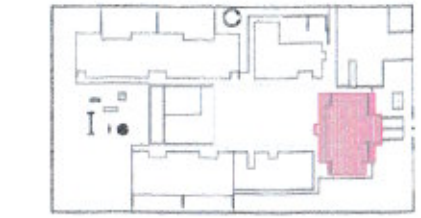

CROQUI DE REFERÊNCIA
ESCALA 1:500

FNDE Fundo Nacional de Desenvolvimento da Educação — Ministério da Educação — BRASIL

PROJETO PADRÃO - FNDE

PROPRIETÁRIO
ENDEREÇO:
MUNICÍPIO - UF

PROPRIETÁRIO
RESP. TÉCNICO — CREA
FOLHA DE PROJETO — CAU

DATA
ÁREA
DATA
OBSERVAÇÕES

PREF. MUNICIPAL DE POTIRENDABA
COMISSÃO DE LICITAÇÃO
FOLHA 632

PROGRAMA PROINFÂNCIA - PROJETO TIPO B
PROJETO DE ARQUITETURA

CONTRATAÇÃO
CNBB - Coordenação Geral de Infraestrutura Educacional

AMPLIAÇÃO BLOCO ADMINISTRATIVO
AMPLIFIÇÃO SANITÁRIOS

ARQ

RESPONSÁVEL
ARQUITETO

REVISÃO
RUA
RUA
RUA

ESCALA
AS INDICADA
DATA
NOVEMBRO 2012

PRANCHA
22/36

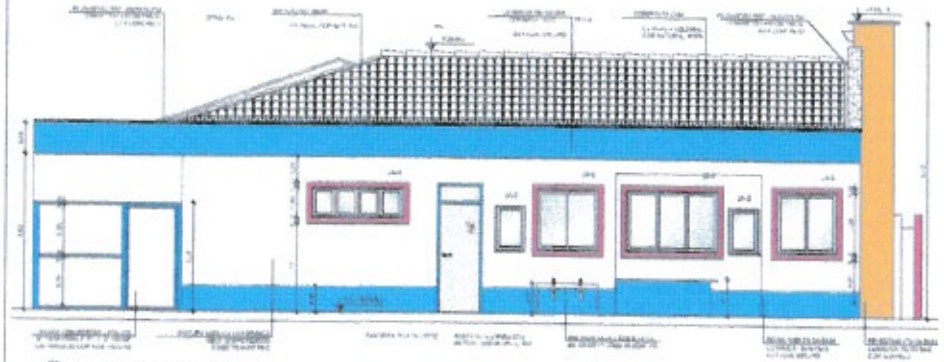

4 FACHADA 01 AMPLIADA
ESCALA 1:50

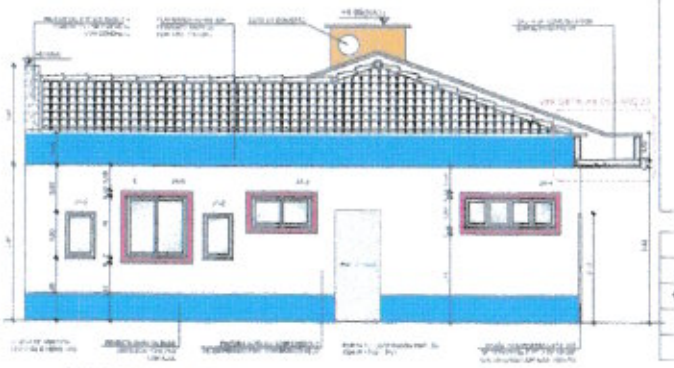

5 FACHADA 02 AMPLIADA
ESCALA 1:50

NOTAS

DIMENSÕES EM METROS
- LOCALIZAÇÃO DAS ESQUADRIAS NOS PLANTAS DO PROJETO ESTRUTURAL
- VERIFICAR DETALHES CONSTRUTIVOS PERTINENTES NAS PRANCHAS DE DETALHAMENTO
- EM CASO DE CONFLITO DE INFORMAÇÕES ENTRE O PROJETO GRÁFICO E O CADERNO DE ESPECIFICAÇÕES, PREVALECE A INFORMAÇÃO CONTIDA NOS DESENHOS
- EM CASO DE CONFLITO DE INFORMAÇÕES ENTRE AS DIMENSÕES DESENHADAS E AS DIMENSÕES INDICADAS NAS COTAS E NÍVEIS, PREVALECE A INFORMAÇÃO CONTIDA NAS INDICAÇÕES DE COTAS E NÍVEIS.
- ALTERAÇÕES NESTE PROJETO SOMENTE COM AUTORIZAÇÃO EXPRESSA DO FNDE

ESPECIFICAÇÕES

- MEMORIAL DESCRITIVO DO PROJETO
- ESPECIFICAÇÕES TÉCNICAS DO PROJETO DE ARQUITETURA
- PLANILHA DE QUANTITATIVOS
- CADERNO DE ENCARGOS

LEGENDA

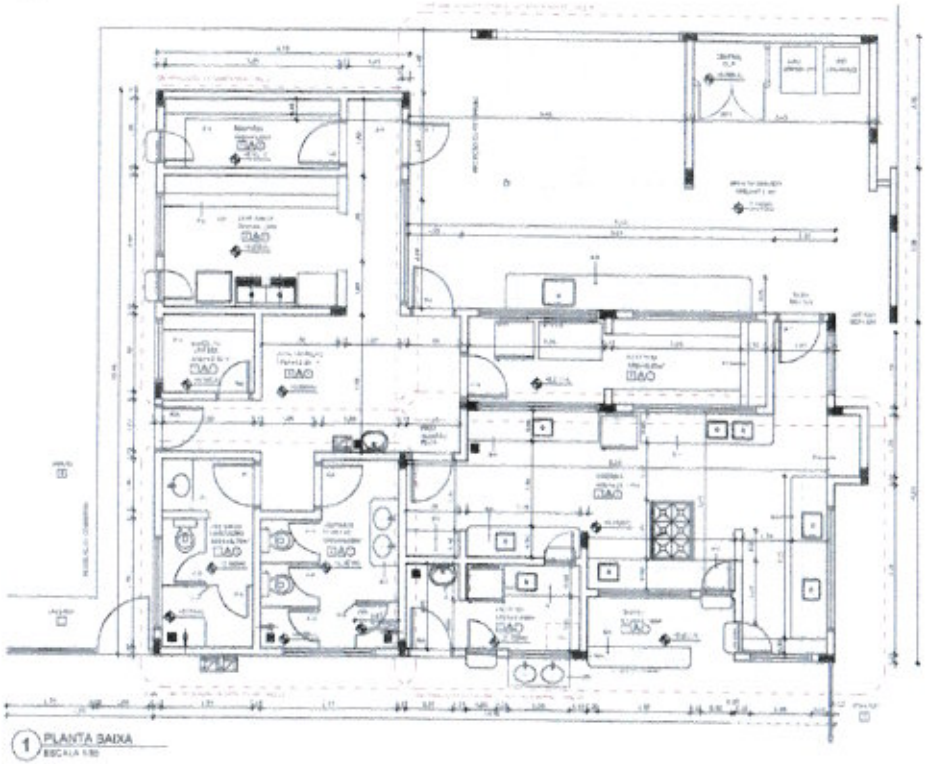

1 PLANTA BAIXA
ESCALA 1:50

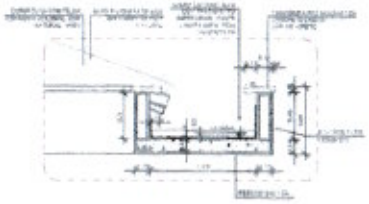

3 DETALHE 01 - CALHA DE LIGAÇÃO ENTRE BLOCOS
ESCALA 1:25

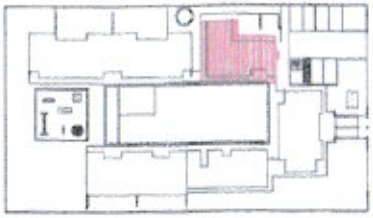

CROQUI DE REFERÊNCIA
ESCALA 1:500

MAPA DE ESQUADRIAS

2 QUADRO DE ESQUADRIAS
SEM ESCALA

ESPECIFICAÇÕES

FNDE Fundo Nacional de Desenvolvimento da Educação — Ministério da Educação — BRASIL

PROJETO PADRÃO - FNDE

PROPRIETÁRIO

ENDEREÇO

PROPRIETÁRIO

RESP. TÉCNICO — CREA

NOME DO PROJETO

DATA — CREA

RESPONSÁVEL

CÂMARA MUNICIPAL DE FOLHA DE PAGAMENTO — FOLHA 633

PROGRAMA PROINFÂNCIA - PROJETO TIPO B

PROJETO DE ARQUITETURA

CONTEÚDO: AMPLIAÇÃO BLOCO DE SERVIÇOS — AMPLIAÇÃO PLANTA BAIXA E FACHADAS

ARQ

CONCEPÇÃO: CIMED - Coordenação de Obras de Infraestrutura Educacional

REVISÃO — ESCALA — DATA — PRANCHA 23/36

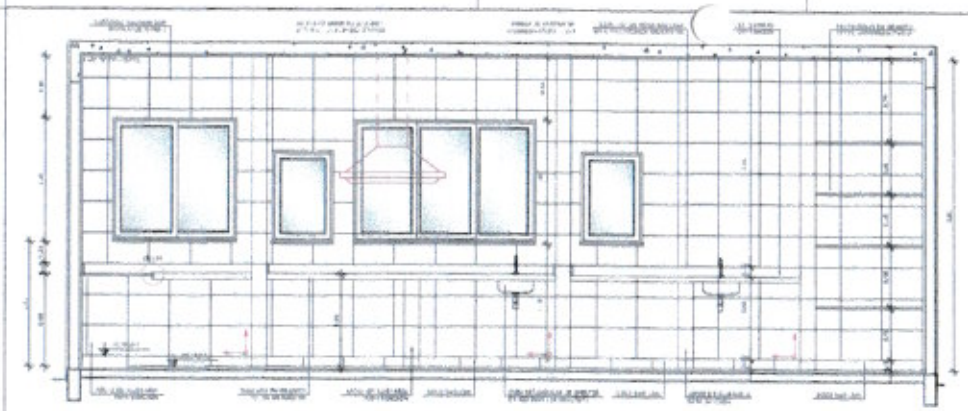

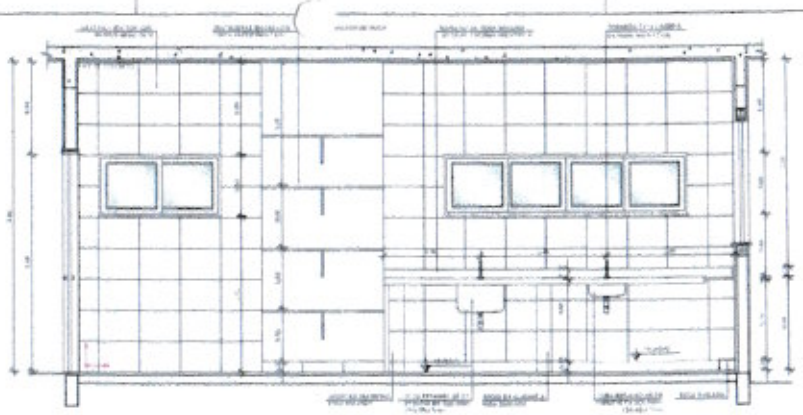

DETALHE 1 - CORTE
Escala do quadro
esc. 1:10

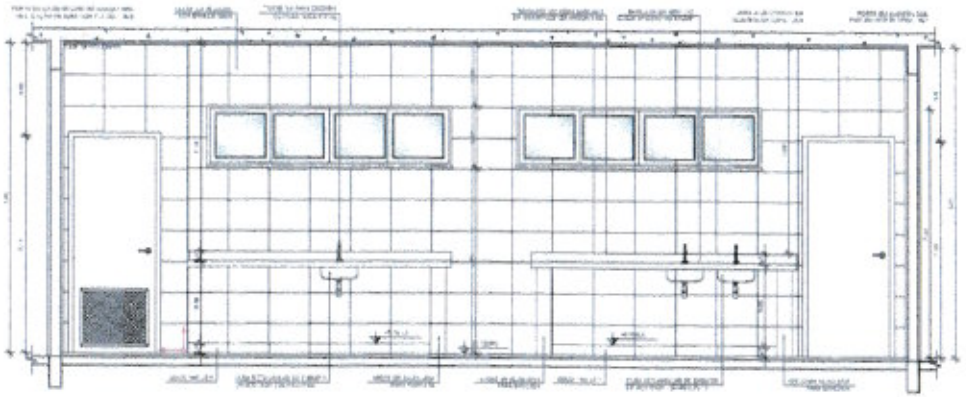

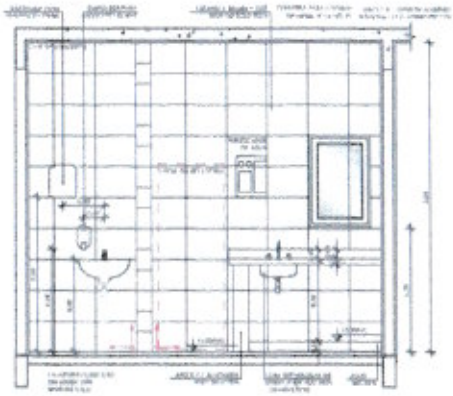

3 AMPLIAÇÃO LACTÁRIO
ESCALA 1:25

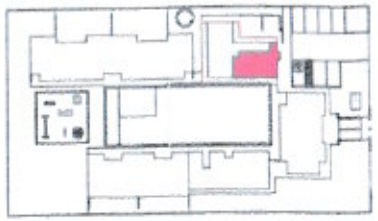

CROQUE DE REFERÊNCIA
ESCALA 1:500

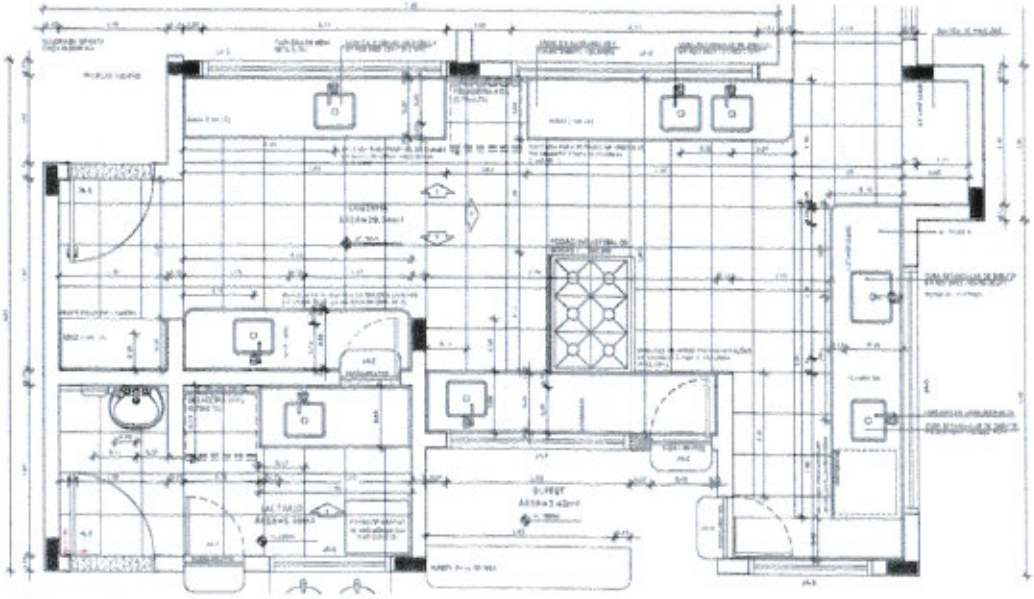

1 AMPLIAÇÃO COZINHA
ESCALA 1:25

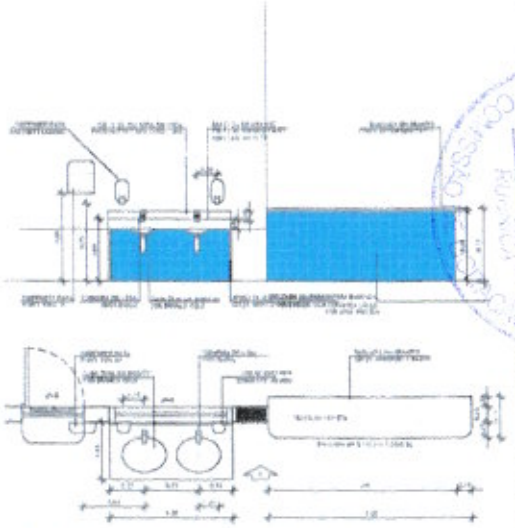

2 AMPLIAÇÃO BUFFET E LAVATÓRIO REFEITÓRIO
ESCALA 1:25

FNDE Fundo Nacional de Desenvolvimento da Educação — Ministério da Educação — BRASIL

PROJETO PADRÃO - FNDE

PROPRIETÁRIO
ENDEREÇO
MUNICÍPIO - UF
RESPONSÁVEL
RESP. TÉCNICO — CREA
AUTOR DO PROJETO — CRA
DATA — CREA
OBSERVAÇÕES

PREFEITURA MUNICIPAL DE PORTO FERREIRA — COMISSÃO DE LICITAÇÃO — 6341

PROGRAMA PROINFÂNCIA - PROJETO TIPO B

PROJETO DE ARQUITETURA

CONTRATANTE: CGEST - Coordenação Geral de Infraestrutura Educacional

AMPLIAÇÃO BLOCO DE SERVIÇOS
AMPLIAÇÃO COZINHA, LACTÁRIO E BUFFET

ARQ

ESCALA: 1:25 / 1:10 / 1:50 — DATA: 01/2011 — PRANCHA: 24/36

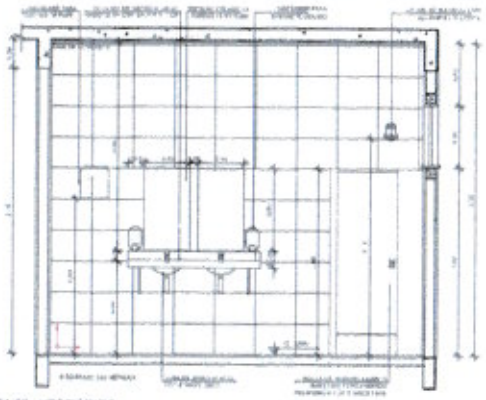

5 VISTA 02 - VESTIÁRIOS
ESCALA 1:05

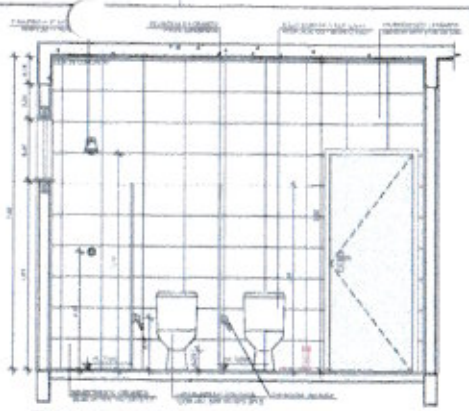

6 VISTA 03 - VESTIÁRIOS
ESCALA 1:05

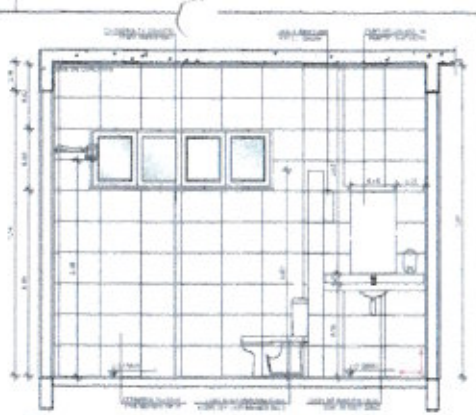

7 VISTA 04 - VESTIÁRIOS
ESCALA 1:05

NOTAS

- DIMENSÕES EM METROS
- COTAS DE NÍVEL EM METROS
- VERIFICAR POSIÇÃO EXATA DOS PILARES NO PROJETO ESTRUTURAL
- VERIFICAR DETALHES CONSTRUTIVOS PERTINENTES NAS PRANCHAS DE DETALHAMENTO
- EM CASO DE CONFLITO DE INFORMAÇÕES ENTRE O PROJETO GRÁFICO E O CADERNO DE ESPECIFICAÇÕES, PREVALECE A INFORMAÇÃO CONTIDA NOS DESENHOS
- EM CASO DE CONFLITO DE INFORMAÇÕES ENTRE MEDIDAS FORNECIDAS E AS DIMENSÕES INDICADAS NAS COTAS E NÍVEIS, PREVALECE A INFORMAÇÃO CONTIDA NAS INDICAÇÕES DE COTAS E NÍVEIS.
- ALTERAÇÕES NESTE PROJETO SOMENTE COM AUTORIZAÇÃO EXPRESSA DO FNDE

REFERÊNCIAS

- MEMORIAL DESCRITIVO DO PROJETO
- ESPECIFICAÇÕES TÉCNICAS DO PROJETO DE ARQUITETURA
- PLANILHA DE QUANTITATIVOS
- CADERNO DE ENCARGOS

LEGENDA:

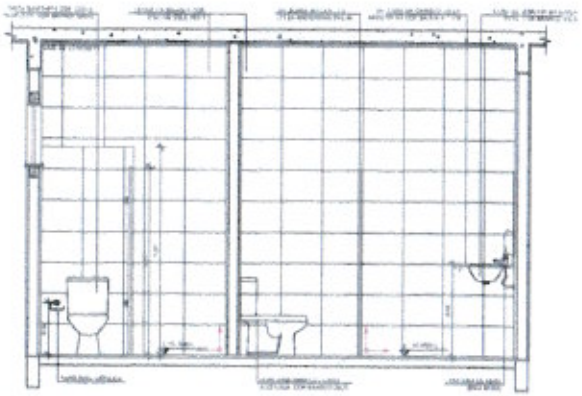

3 VISTA 01 - VESTIÁRIOS
ESCALA 1:05

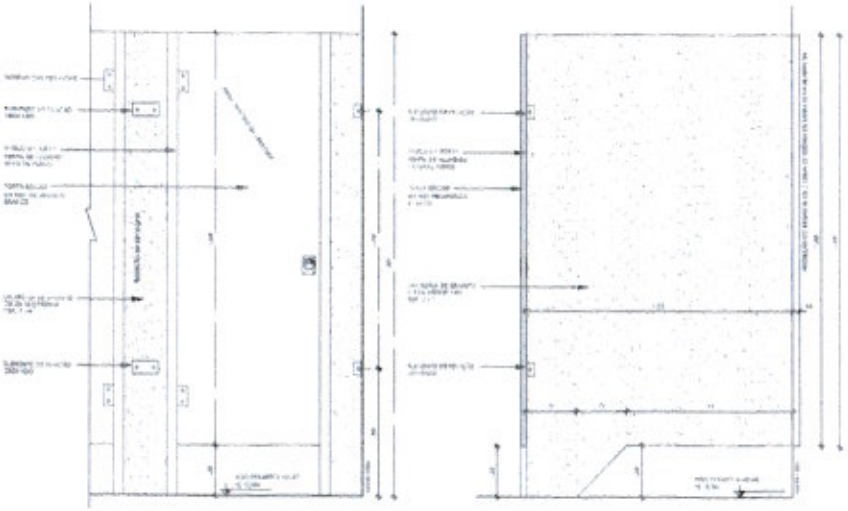

4 DETALHE DIVISÓRIAS - VESTIÁRIOS
ESCALA 1:12

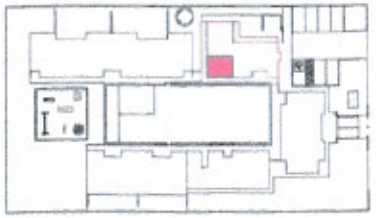

CROQUI DE REFERÊNCIA
ESCALA 1:500

FNDE Fundo Nacional de Desenvolvimento da Educação — Ministério da Educação — BRASIL

PROJETO PADRÃO - FNDE

PROPRIETÁRIO
ENDEREÇO
MUNICÍPIO - UF

PROPRIETÁRIO
RESP. TÉCNICO CREA
AUTOR DO PROJETO CREA

DATA CREA

DESENHO:

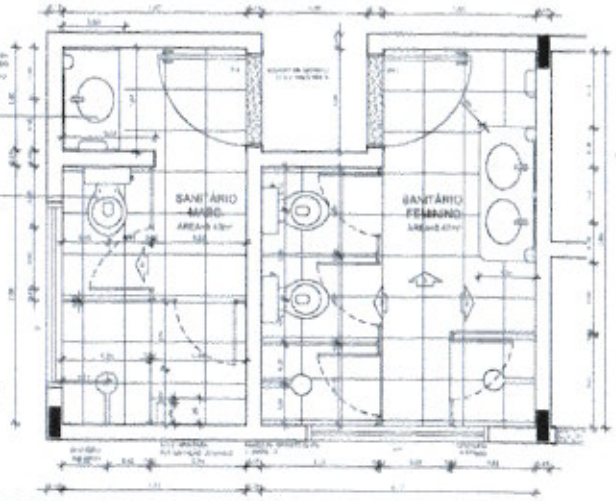

1 PLANTA BAIXA
ESCALA 1:25

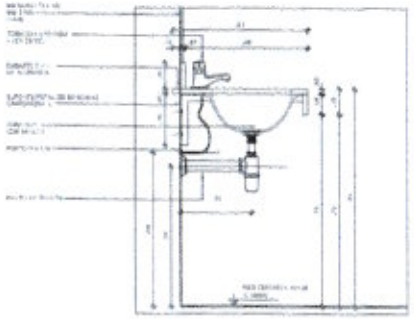

2 DETALHE BANCADA LAVATÓRIO
ESCALA 1:10

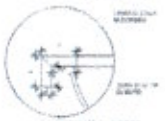

DETALHE 1 - CORTE
bancada de granito
esc. 1:5

CREF MUNICIPAL DE PORTEIRA
FOLHA 635
COMISSÃO DE LICITAÇÃO

PROGRAMA PROINFÂNCIA - PROJETO TIPO B
PROJETO DE ARQUITETURA

COORDENAÇÃO
COINFE - Coordenação Geral de Infraestrutura Escolar/MEC

AMPLIAÇÃO BLOCO DE SERVIÇOS
AMPLIAÇÃO VESTIÁRIOS

ARQ

PRANCHA 25/38

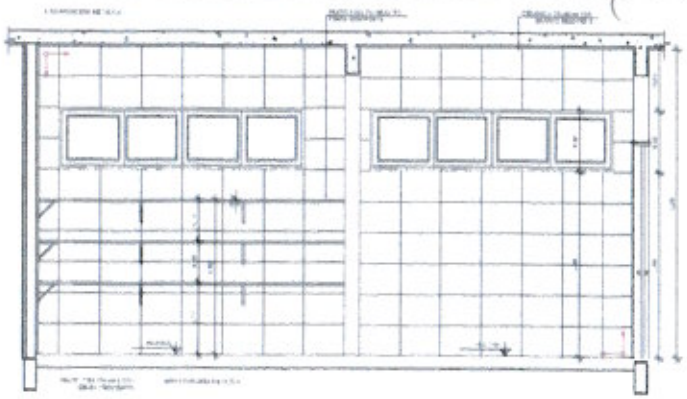

6 VISTA 03 - DESPENSA
ESCALA 1:25

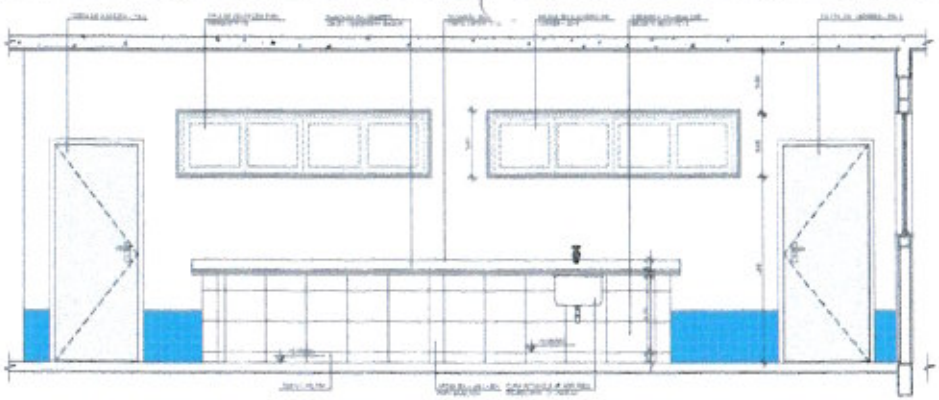

7 VISTA 04 - RECEPÇÃO E PRÉ LAVAGEM
ESCALA 1:25

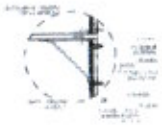

8 DETALHE 01
ESCALA 1:10

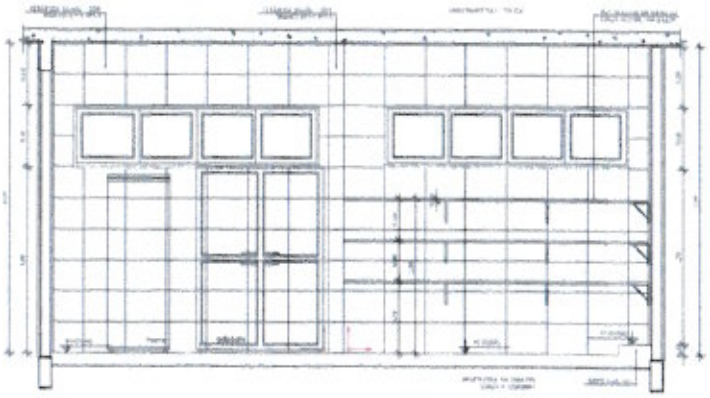

3 VISTA 01 - DESPENSA
ESCALA 1:25

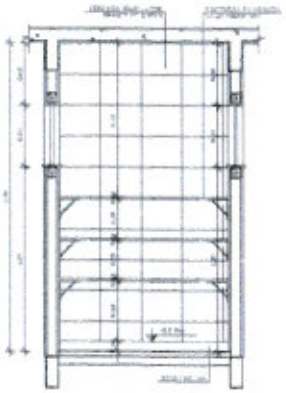

4 VISTA 02 - DESPENSA
ESCALA 1:25

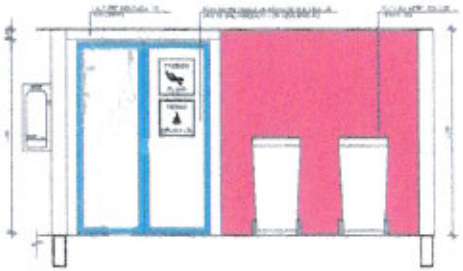

5 VISTA 01 - DESPENSA
ESCALA 1:25

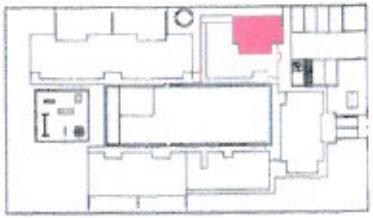

CROQUI DE REFERÊNCIA
ESCALA 1:500

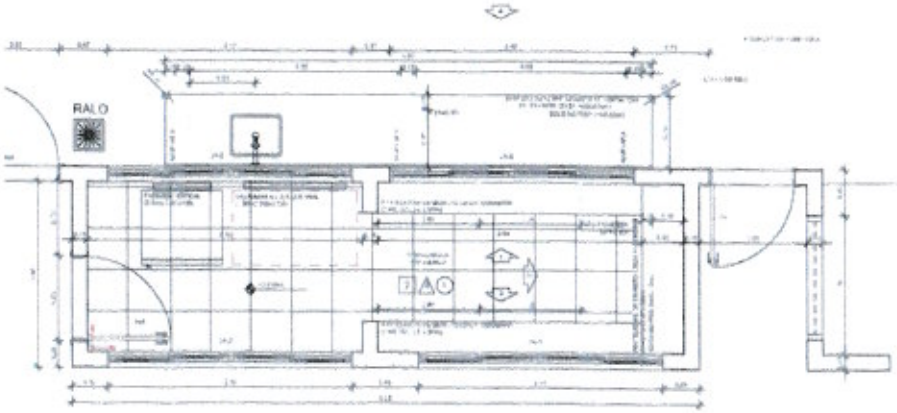

1 PLANTA BAIXA
ESCALA 1:25

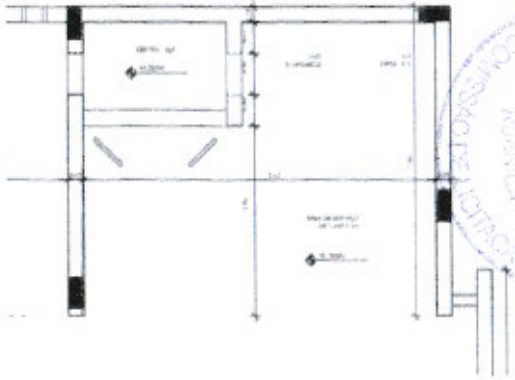

2 PLANTA BAIXA
ESCALA 1:25

FNDE Fundo Nacional de Desenvolvimento da Educação — Ministério da Educação — BRASIL

PROJETO PADRÃO - FNDE

PROPRIETÁRIO:
ENDEREÇO:
MUNICÍPIO: UF:

PROPRIETÁRIO:
RESP. TÉCNICO: CREA
AUTOR DO PROJETO: CAU

CNPJ: CREA:

RA:

OBSERVAÇÕES:

PREFEITURA MUNICIPAL DE POTIRENDABA
FOLHA 636
CONFERE COM O ORIGINAL

PROGRAMA PROINFÂNCIA - PROJETO TIPO B
PROJETO DE ARQUITETURA

CONTRATANTE: CONDEST - Coordenação Geral de Infraestrutura Educacional

AMPLIAÇÃO BLOCO DE SERVIÇOS
AMPLIAÇÃO DESPENSA

ARQ

ESCALA:
DATA: DEZEMBRO/2023

26/38

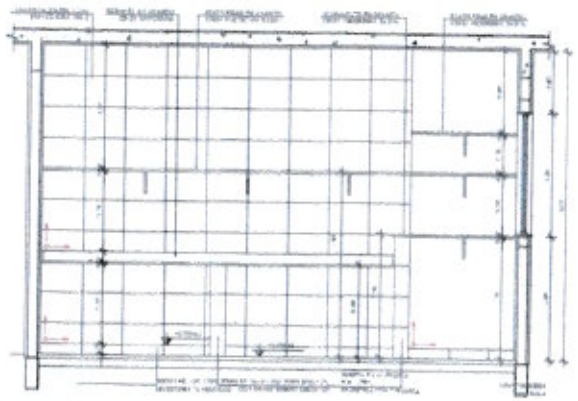

7 VISTA 01 - LAVANDERIA
ESCALA 1:25

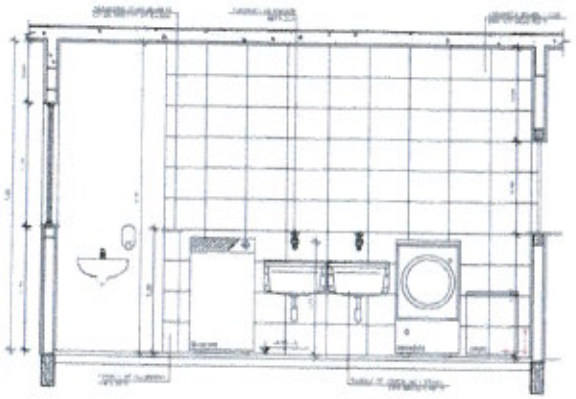

8 VISTA 02 - LAVANDERIA
ESCALA 1:25

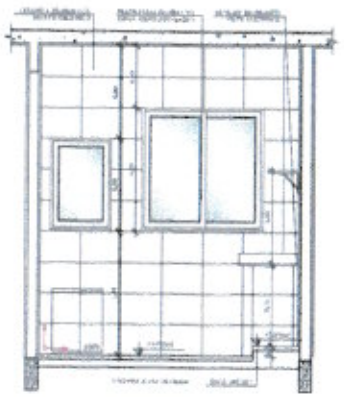

9 VISTA 03 - LAVANDERIA
ESCALA 1:25

NOTAS

- DIMENSÕES EM METROS
- COTAS DE NÍVEL EM METROS
- VERIFICAR POSIÇÃO EXATA DOS PILARES NO PROJETO ESTRUTURAL
- VERIFICAR DETALHES CONSTRUTIVOS PERTINENTES NAS PRANCHAS DE DETALHAMENTO
- EM CASO DE COMPATIBILIZAÇÃO DE INFORMAÇÕES ENTRE O PROJETO GRÁFICO E O CADERNO DE ESPECIFICAÇÕES, PREVALECE A INFORMAÇÃO CONTIDA NOS DESENHOS
- EM CASO DE COMPATIBILIZAÇÃO DE INFORMAÇÕES ENTRE AS DIMENSÕES DESENHADAS E AS DIMENSÕES INDICADAS NAS COTAS E NÍVEIS, PREVALECE A INFORMAÇÃO CONTIDA NAS INDICAÇÕES DE COTAS E NÍVEIS.
- ALTERAÇÕES NESTE PROJETO SOMENTE COM AUTORIZAÇÃO EXPRESSA DO FNDE

REFERÊNCIAS

- MEMORIAL DESCRITIVO DO PROJETO
- ESPECIFICAÇÕES TÉCNICAS DO PROJETO DE ARQUITETURA
- PLANILHA DE QUANTITATIVOS
- CADERNO DE ENCARGOS

LEGENDA

	REVESTIMENTO PLANO E ÚMIDO		TRAÇADO DE VISTA
	INDICAÇÃO DE CORTE	1 A 1	REFERÊNCIA DE MATERIAIS
	INDICAÇÃO DE INCIDÊNCIA	X	INDICAÇÃO DE NÍVEL
A.F.	FNE	TOI	TRAÇADO DE ELEVAÇÃO DE PAREDE

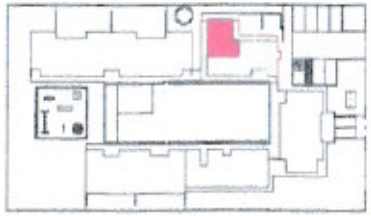

CROQUI DE REFERÊNCIA
ESCALA 1:500

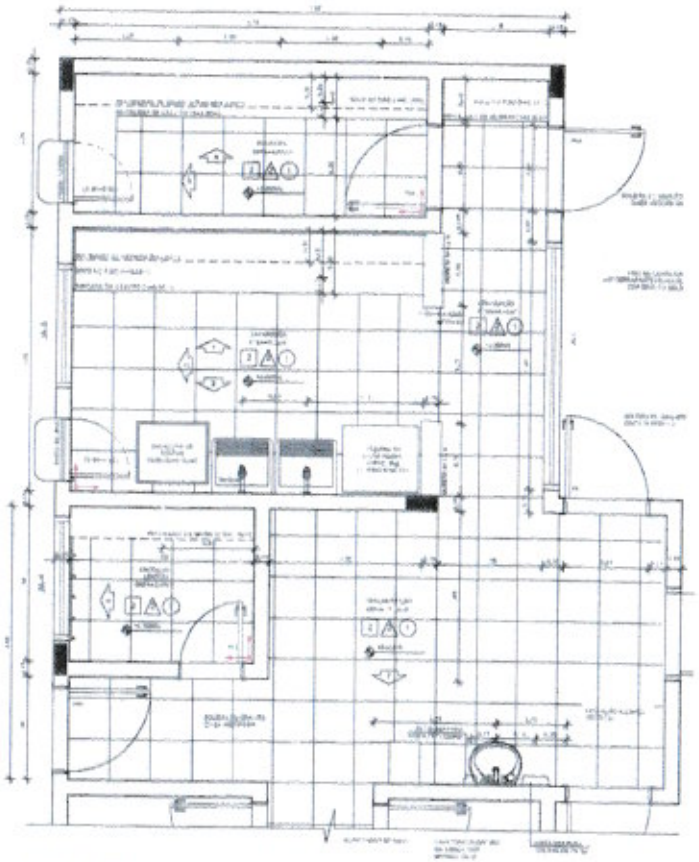

1 PLANTA BAIXA
ESCALA 1:25

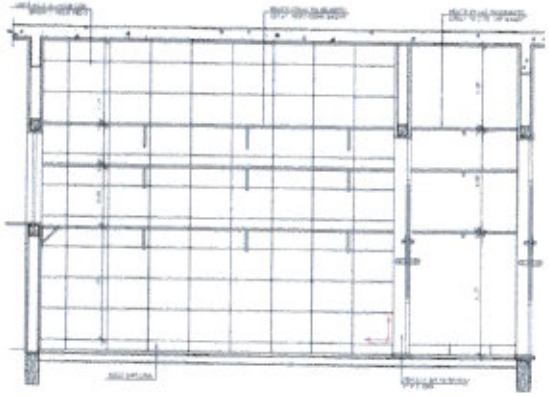

5 VISTA 04 - ROUPARIA
ESCALA 1:25

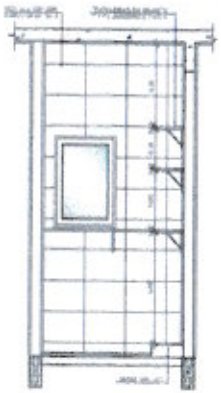

6 VISTA 05 - ROUPARIA
ESCALA 1:25

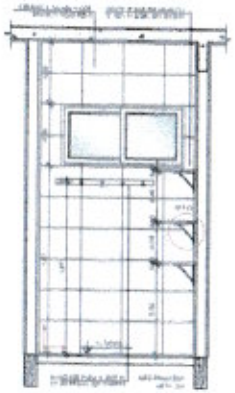

2 VISTA 06 - DML
ESCALA 1:25

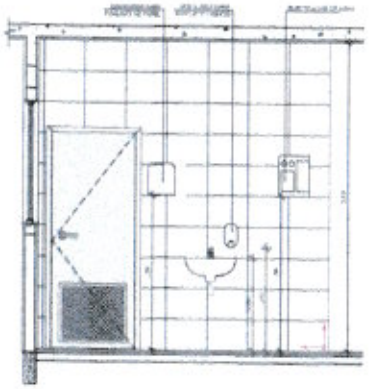

3 VISTA 07 - COPA FUNCIONÁRIOS
ESCALA 1:25

4 DETALHE 01
ESCALA 1:10

FNDE Fundo Nacional de Desenvolvimento da Educação — Ministério da Educação — GOVERNO FEDERAL BRASIL PÁTRIA EDUCADORA

PROJETO PADRÃO - FNDE

PROPRIETÁRIO
ENDEREÇO
MUNICÍPIO - UF

PROPRIETÁRIO
RESP. TÉCNICO — CREA
AUTOR DO PROJETO — CAU

DATA — CREA
RT

OBSERVAÇÕES

PREF. MUNICIPAL DE FOLHA — FOLHA 637

PROGRAMA PROINFÂNCIA - PROJETO TIPO B
PROJETO DE ARQUITETURA

CONCEPT: Coordenação Geral de Infraestrutura Educacional

AMPLIAÇÃO BLOCO DE SERVIÇOS
AMPLIAÇÃO LAVANDERIA E ROUPARIA

ARQ

ESTUDO — PLAN
PROJETO — PLAN
PLAN
PLAN

ARQUIVO
DATA DO ESTUDO: NOVEMBRO 2012

PRANCHA
27/38

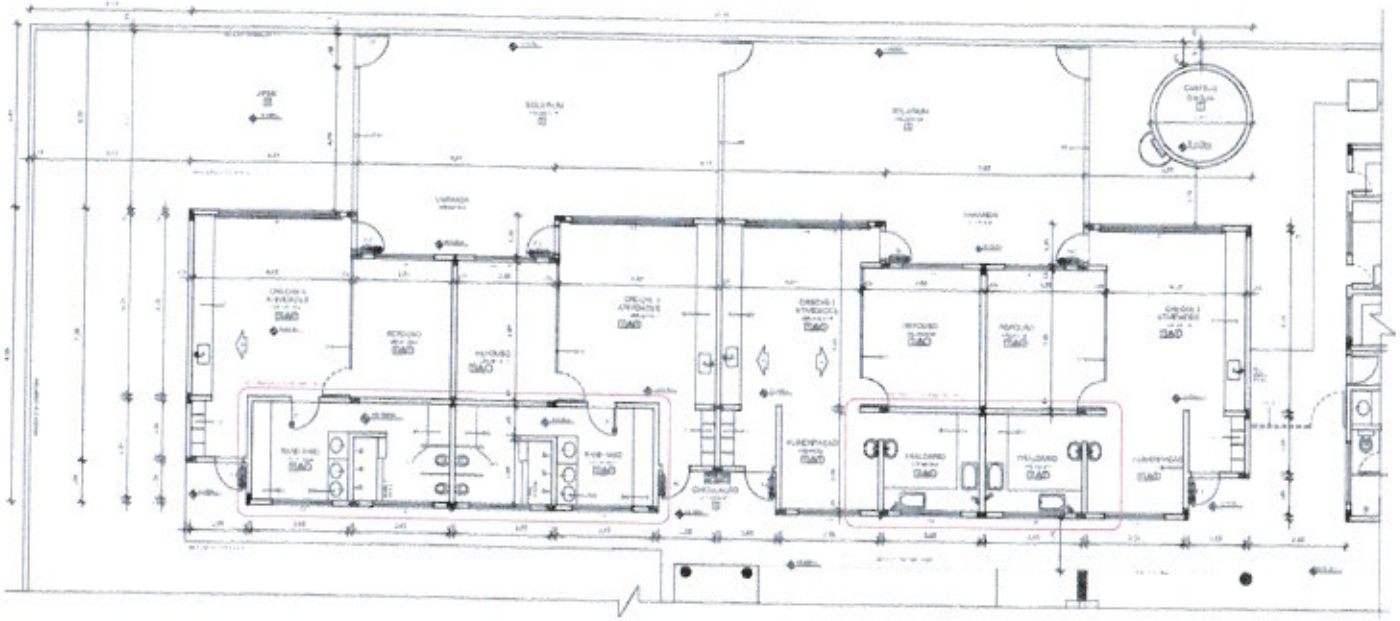

1 PLANTA BAIXA AMPLIADA - BLOCO PEDAGOGICO I
ESCALA 1/75

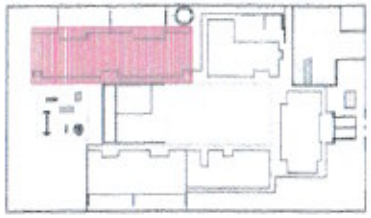

2 CROQUI DE REFERÊNCIA
ESCALA 1/500

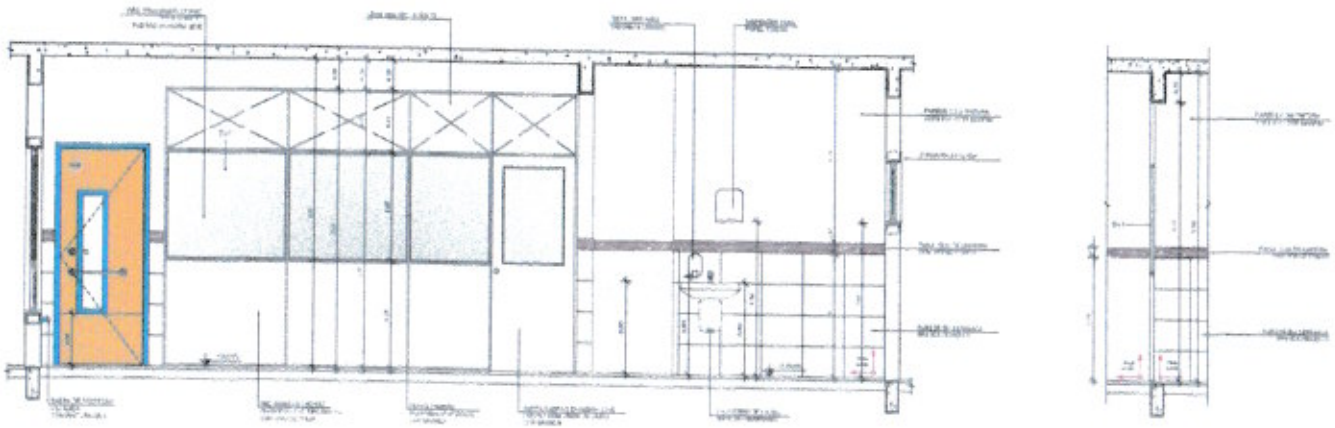

2 VISTA 01 - DIVISÓRIAS LEVES CRECHES I e II
ESCALA 1/25

NOTAS

- DIMENSÕES EM METROS
- COTAS DE NÍVEL EM METROS
- VERIFICAR POSICIONAMENTO DOS PILARES NO PROJETO ESTRUTURAL
- VERIFICAR DETALHES CONSTRUTIVOS PERTINENTES NAS PRANCHAS DE DETALHAMENTO
- EM CASO DE CONFLITOS INFORMAÇÕES ENTRE O PROJETO GRÁFICO E O CADERNO DE ESPECIFICAÇÕES PREVALECE A INFORMAÇÃO CONTIDA NOS DESENHOS
- EM CASO DE CONFLITOS INFORMAÇÕES ENTRE AS DIMENSÕES DESENHADAS E AS DIMENSÕES INDICADAS NAS COTAS E NÍVEIS PREVALECE A INFORMAÇÃO CONTIDA NAS INDICAÇÕES DE COTAS E NÍVEIS
- ALTERAÇÕES NESTE PROJETO SOMENTE COM AUTORIZAÇÃO EXPRESSA DO FNDE

REFERÊNCIAS

- MEMORIAL DESCRITIVO DO PROJETO
- ESPECIFICAÇÕES TÉCNICAS DO PROJETO DE ARQUITETURA
- PLANILHA DE QUANTITATIVOS
- CADERNO DE ESCAVAÇÃO

LEGENDA

FNDE Fundo Nacional de Desenvolvimento da Educação — Ministério da Educação — GOVERNO FEDERAL BRASIL PÁTRIA EDUCADORA

PROJETO PADRÃO - FNDE

PROPRIETÁRIO
ENDEREÇO
MUNICÍPIO - UF

PROPRIETÁRIO
RESP. TÉCNICO — CREA
AUTOR DO PROJETO — CAU

ÁREA
OBSERVAÇÕES

PREF. MUNICIPAL DE FLORIANÓPOLIS — COMISSÃO DE LICITAÇÃO — FOLHA 638

PROGRAMA PROINFÂNCIA - PROJETO TIPO B
PROJETO DE ARQUITETURA

CONTRATANTE: COBEST - Coordenação Geral de Infraestrutura Educacional

AMPLIAÇÃO BLOCO PEDAGÓGICO I
PLANTA BAIXA E VISTA 01

ARQ

28/36

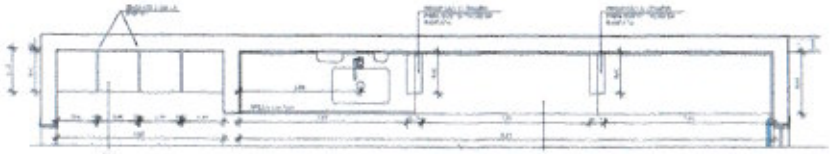

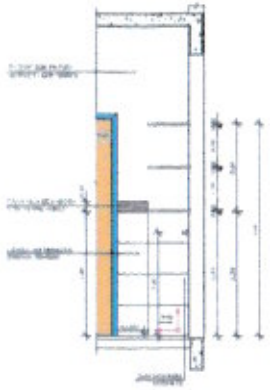

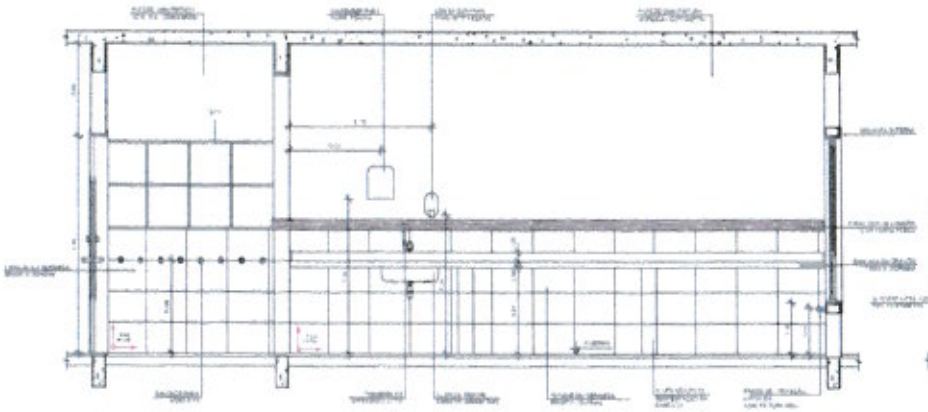

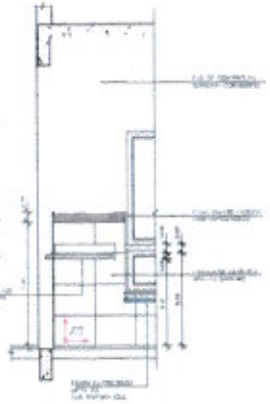

1 VISTA 02 - CRECHE I
ESCALA 1/75

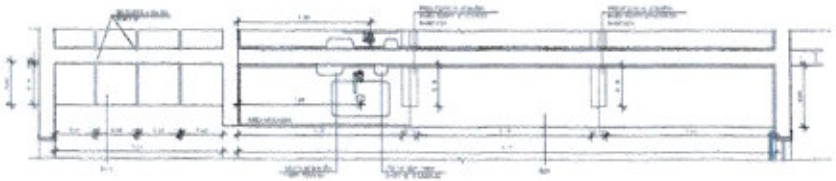

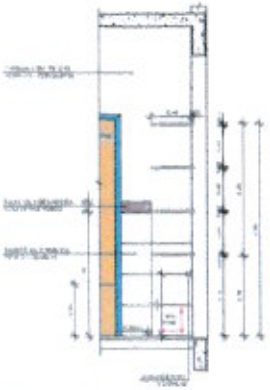

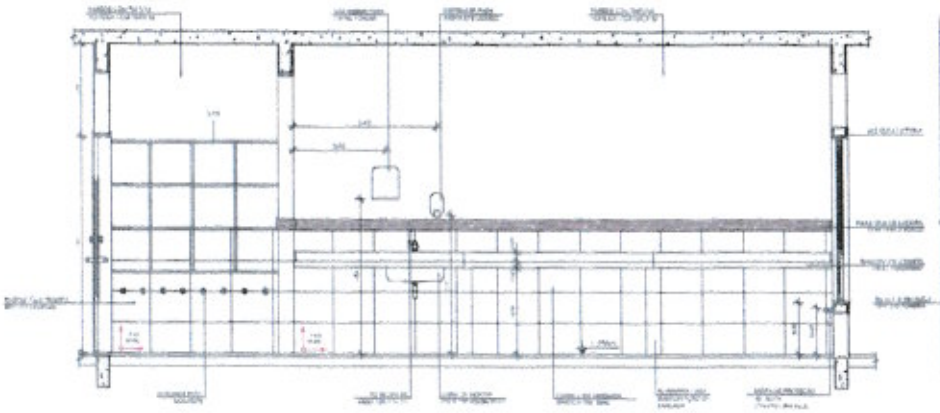

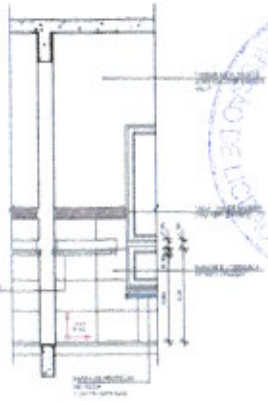

2 VISTA 03 - CRECHE II
ESCALA 1/75

NOTAS

DIMENSÕES EM METROS
- COTAS DE NÍVEL EM METROS
- VERIFICAR POSIÇÃO EXATA DOS PILARES NO PROJETO ESTRUTURAL
- VERIFICAR DETALHES CONSTRUTIVOS PERTINENTES NAS PRANCHAS DE DETALHAMENTO
- EM CASO DE CONFLITO DE INFORMAÇÕES ENTRE O PROJETO GRÁFICO E O CADERNO DE ESPECIFICAÇÕES, PREVALECE A INFORMAÇÃO CONTIDA NOS DESENHOS
- EM CASO DE CONFLITO DE INFORMAÇÕES ENTRE AS DIMENSÕES DESENHADAS, AS DIMENSÕES INDICADAS NAS COTAS E NÍVEIS, PREVALECE A INFORMAÇÃO CONTIDA NAS INDICAÇÕES DE COTAS E NÍVEIS.
- ALTERAÇÕES NESTE PROJETO SOMENTE COM AUTORIZAÇÃO DIRETA DO FNDE

REFERÊNCIAS

- MEMORIAL DESCRITIVO DO PROJETO;
- ESPECIFICAÇÕES TÉCNICAS DO PROJETO DE ARQUITETURA
- PLANILHA DE QUANTITATIVOS
- CADERNO DE ENCARGOS

LEGENDA

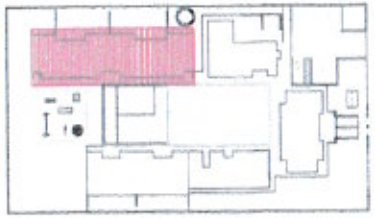

2 CROQUI DE REFERÊNCIA
ESCALA 1:500

FNDE Fundo Nacional de Desenvolvimento da Educação — Ministério da Educação — BRASIL

PROJETO PADRÃO - FNDE

PROPRIETÁRIO:
ENDEREÇO:
MUNICÍPIO - UF:

PROPRIETÁRIO
RESP. TÉCNICO — CREA
AUTOR DO PROJETO — CREA

DATA — CREA
RT

OBSERVAÇÕES

PREF. MUNICIPAL DE FORTALEZA — FOLHA 639

PROGRAMA PROINFÂNCIA - PROJETO TIPO B
PROJETO DE ARQUITETURA

COORDENAÇÃO: COEST - Coordenação Geral de Infraestrutura Educacional

AMPLIAÇÃO BLOCO PEDAGÓGICO I
VISTAS 01 E 02

ARQ

29/36

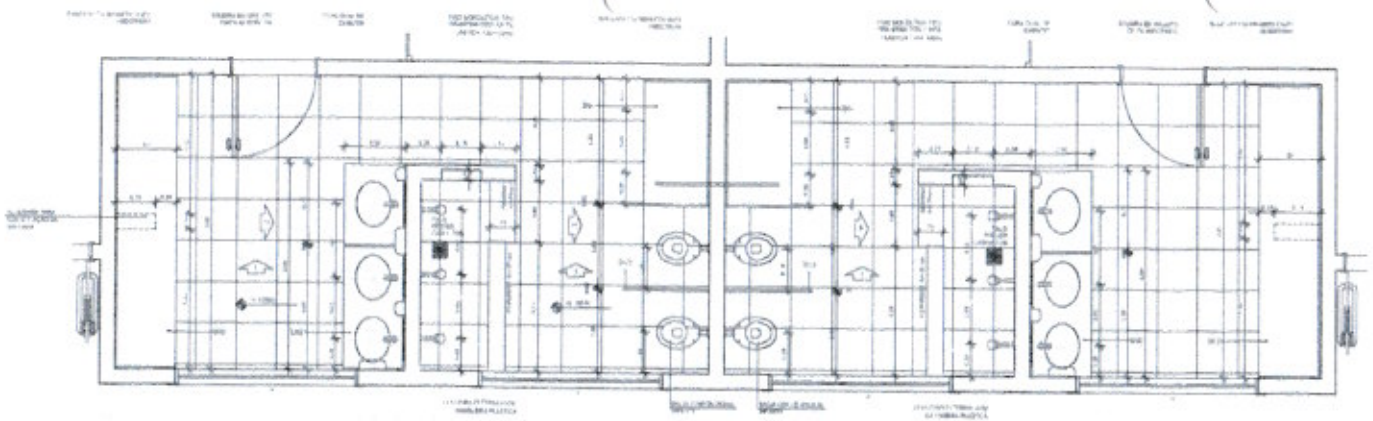

1 PLANTA BAIXA - SANITÁRIOS CRECHE II
ESCALA 1:25

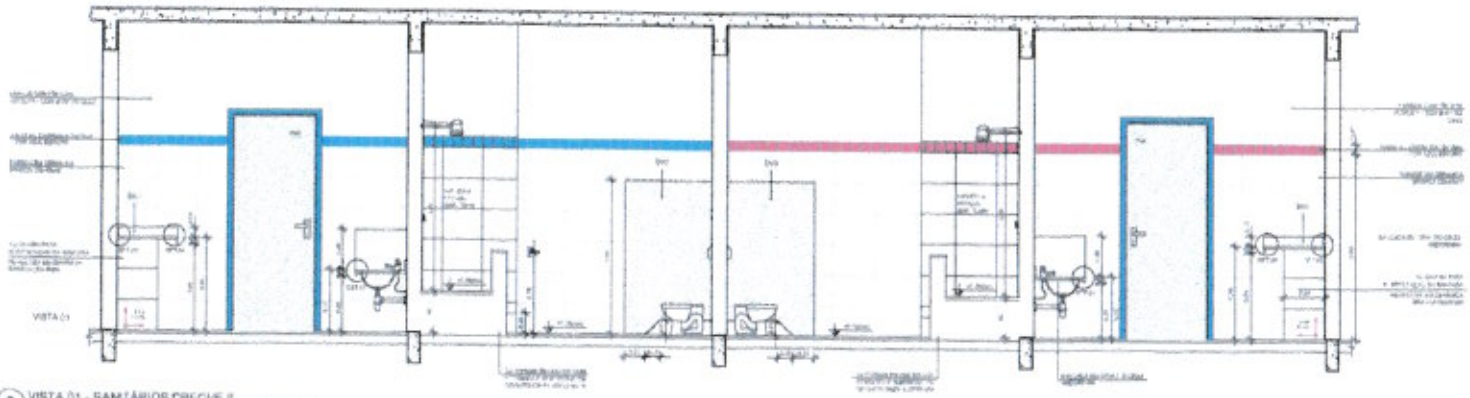

2 VISTA 01 - SANITÁRIOS CRECHE II
ESCALA 1:25

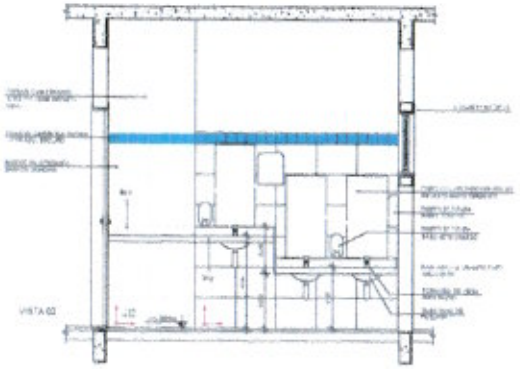

3 VISTA 02 - SANITÁRIOS CRECHE II
ESCALA 1:25

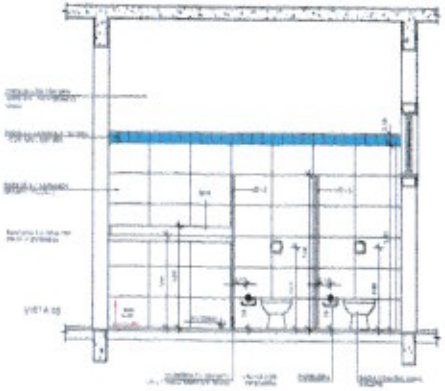

4 VISTA 03 - SANITÁRIOS CRECHE II
ESCALA 1:25

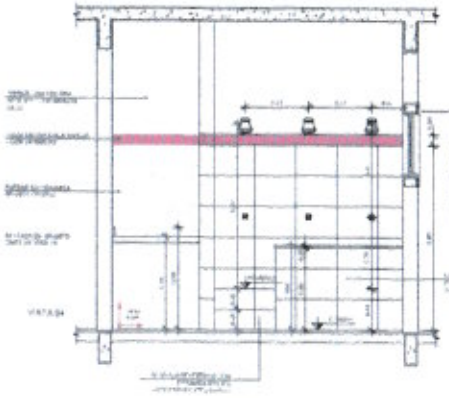

5 VISTA 04 - SANITÁRIOS CRECHE II
ESCALA 1:25

NOTAS

DIMENSÕES PARAMÉTRICAS
- COTAS DE NÍVEL SIMÉTRICOS
- VERIFICAR POSIÇÃO EXATA DOS PILARES NO PROJETO ESTRUTURAL
- VERIFICAR DETALHES CONSTRUTIVOS PERTINENTES NAS PRANCHAS DE DETALHAMENTO
- EM CASO DE CONFLITO DE INFORMAÇÕES ENTRE O PROJETO GRÁFICO E O CADERNO DE ESPECIFICAÇÕES PREVALECE A INFORMAÇÃO CONTIDA NOS DESENHOS
- EM CASO DE CONFLITO DE INFORMAÇÕES ENTRE AS DIMENSÕES DE SEMELHANÇA AS DIMENSÕES INDICADAS NAS COTAS E NÍVEIS PREVALECE A INFORMAÇÃO CONTIDA NAS INDICAÇÕES DE COTAS E NÍVEIS.
- ALTERAÇÕES NESTE PROJETO SOMENTE COM AUTORIZAÇÃO EXPRESSA DO FNDE

REFERÊNCIAS

- MEMORIAL DESCRITIVO DO PROJETO
- ESPECIFICAÇÕES TÉCNICAS DO PROJETO DE ARQUITETURA
- PLANILHA DE QUANTITATIVOS
- CADERNO DE ENCARGOS

LEGENDA

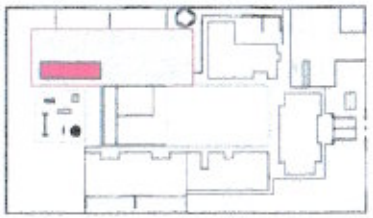

CROQUI DE REFERÊNCIA
ESCALA 1:500

FNDE Fundo Nacional de Desenvolvimento da Educação — Ministério da Educação — BRASIL

PROJETO PADRÃO - FNDE

PROPRIETÁRIO:
ENDEREÇO:
BAIRRO / UF:

PROPRIETÁRIO
RESP. TÉCNICO — CREA
AUTOR DO PROJETO

DATA — CREA
RA

OBSERVAÇÕES

PREF. MUNICIPAL DE COTIRIBA — FOLHA 640 — COMISSÃO DE LICITAÇÃO

PROGRAMA PROINFÂNCIA - PROJETO TIPO B

PROJETO DE ARQUITETURA

CONTEÚDO: CÓPIA - Coordenação Geral de Infraestrutura Escolar

AMPLIAÇÃO BLOCO PEDAGÓGICO I
SANITÁRIOS CRECHE II

ARQ

30/36

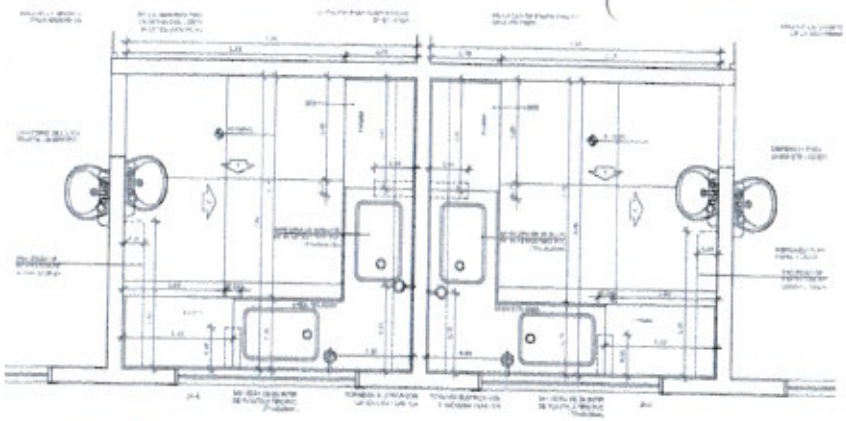

1 PLANTA BAIXA - FRALDÁRIOS CRECHE I
ESCALA 1:25

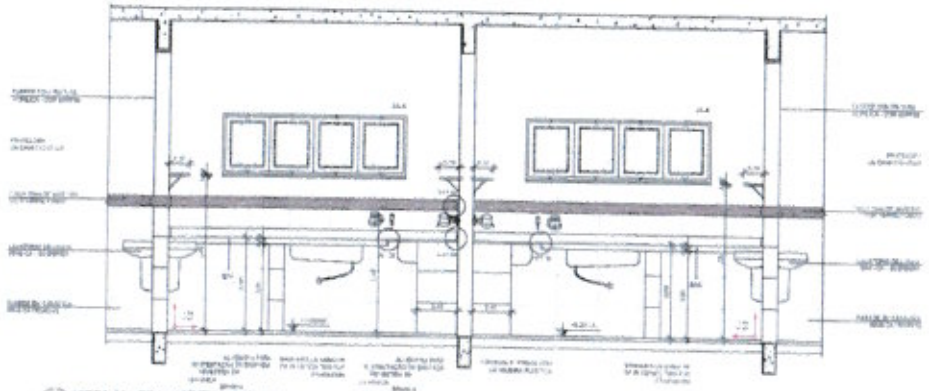

2 VISTA 01 - FRALDÁRIOS CRECHE I
ESCALA 1:25

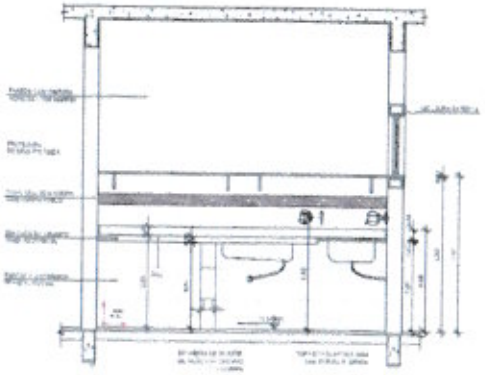

3 VISTA 02 - FRALDÁRIOS CRECHE I
ESCALA 1:25

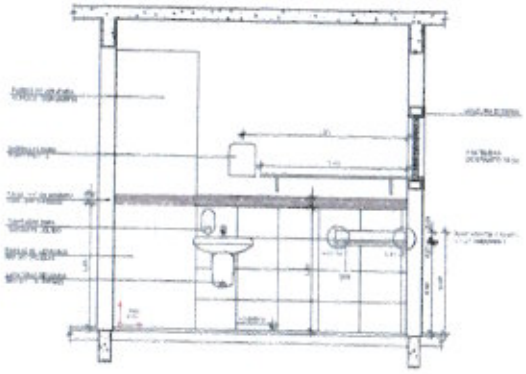

4 VISTA 03 - FRALDÁRIOS CRECHE I
ESCALA 1:25

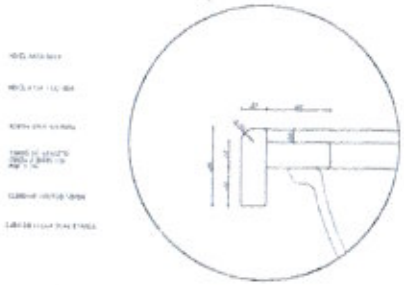

5 DETALHE 01 - BANCADA DE GRANITO
ESCALA 1:2

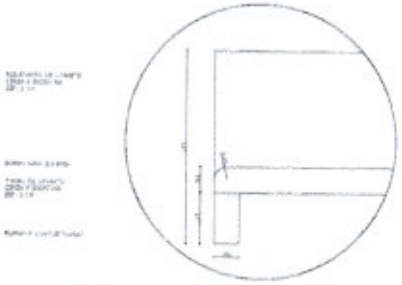

6 DETALHE 02 - TAMPO DE GRANITO
ESCALA 1:2

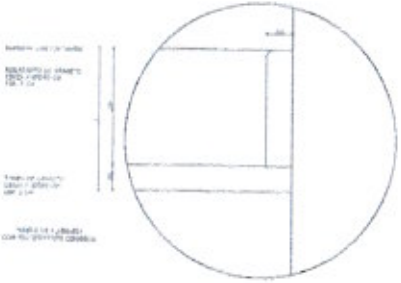

7 DETALHE 03 - RODAMBID DE GRANITO
ESCALA 1:2

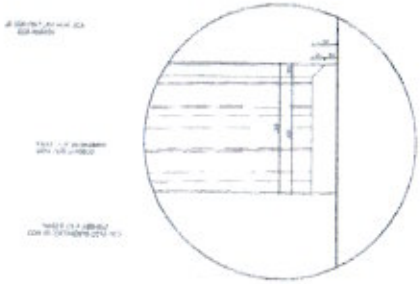

8 DETALHE 04 - FRISO DE MADEIRA
ESCALA 1:2

NOTAS

- DIMENSÕES ANGULARES.
- COTAS EM NÍVEL EM METROS
- VERIFICAR POSIÇÃO EXATA DOS PILARES NO PROJETO ESTRUTURAL
- VERIFICAR DETALHES CONSTRUTIVOS PERTINENTES NAS PRANCHAS DE DETALHAMENTO
- EM CASO DE CONFLITO DE INFORMAÇÕES ENTRE O PROJETO GRÁFICO E O CADERNO DE ESPECIFICAÇÕES PREVALECE A INFORMAÇÃO CONTIDA NOS DESENHOS
- EM CASO DE CONFLITO DE INFORMAÇÕES ENTRE AS DIMENSÕES DESENHADAS E AS DIMENSÕES INDICADAS NAS COTAS E NÍVEIS PREVALECE A INFORMAÇÃO CONTIDA NAS INDICAÇÕES DE COTAS E NÍVEIS.
- ALTERAÇÕES NESTE PROJETO SOMENTE COM AUTORIZAÇÃO EXPRESSA DO FNDE

REFERÊNCIA

- MANUAL DESCRITIVO DO PROJETO
- ESPECIFICAÇÕES TÉCNICAS DO PROJETO DE ARQUITETURA
- PLANILHA DE QUANTITATIVOS
- CADERNO DE ENCARGOS

LEGENDA

	INDICAÇÃO DE CORTE		INDICAÇÃO DE CORTE
	INDICAÇÃO DE CORTE		ESPELHO PLACAS DE MÁRMORE
	INDICAÇÃO DE PISO/PAREDE		INDICAÇÃO DE NÍVEL

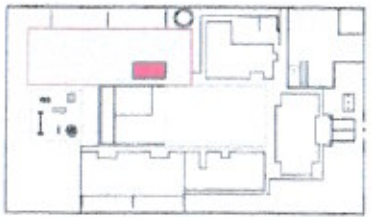

CROQUI DE REFERÊNCIA
ESCALA 1:500

FNDE Fundo Nacional de Desenvolvimento da Educação — Ministério da Educação — GOVERNO FEDERAL BRASIL PAÍS RICO É PAÍS SEM POBREZA

PROJETO PADRÃO - FNDE

PROPRIETÁRIO:
ENDEREÇO:
MUNICÍPIO - UF:

PROPRIETÁRIO
RESP. ESTUDO — CREA
AUTOR DO PROJETO — CAU

DATA — CREA — ART

OBSERVAÇÕES

PREF. MUNICIPAL DE FORTALEZA — COMISSÃO DE LICITAÇÃO — FOLHA 641

PROGRAMA PROINFÂNCIA - PROJETO TIPO B
PROJETO DE ARQUITETURA

CONTRATANTE: COEST - Coordenação Geral de Infraestrutura Educacional

AMPLIAÇÃO BLOCO PEDAGÓGICO 1
FRALDÁRIO CRECHE E DETALHES

ARQ

ESCALA: 1:25 / 1:50 / 1:2
DATA: 01/2012
PRANCHA: 31/36

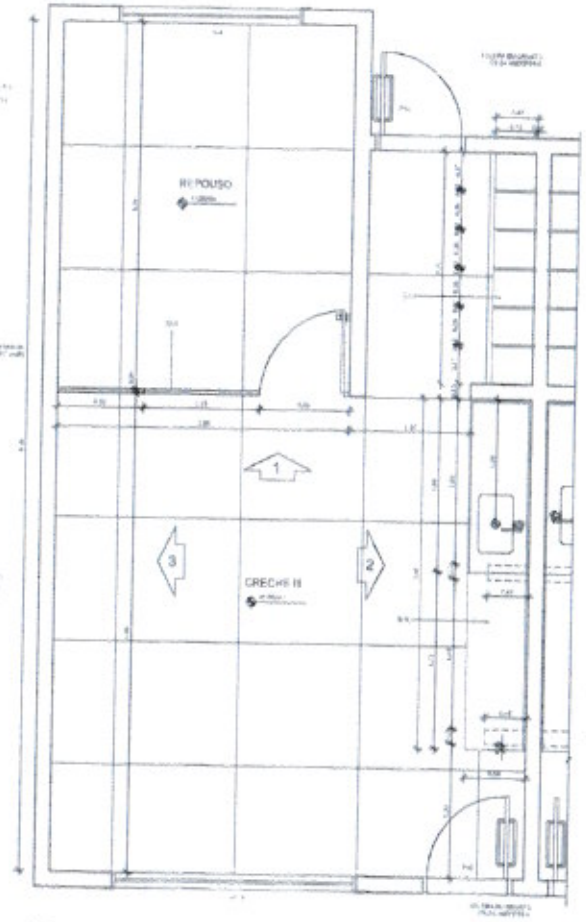

1 PLANTA BAIXA
ESCALA 1:25

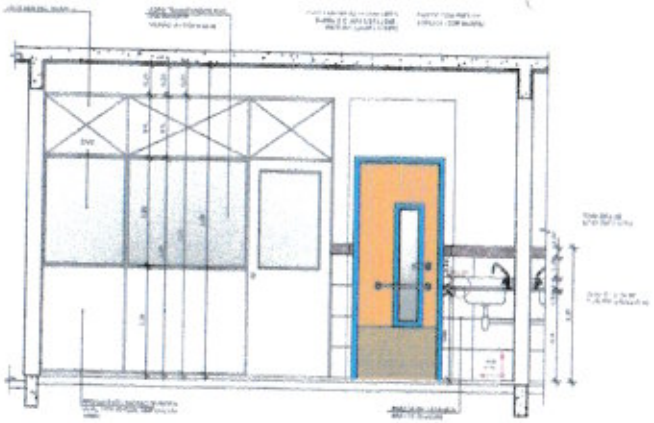

2 VISTA 01 - CRECHE III
ESCALA 1:25

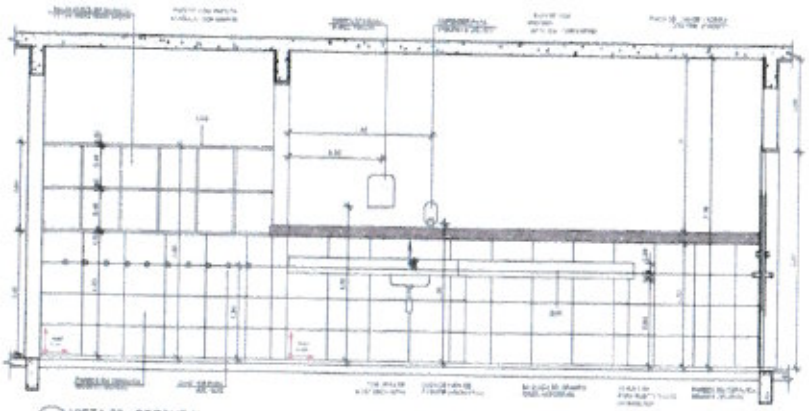

3 VISTA 02 - CRECHE III
ESCALA 1:25

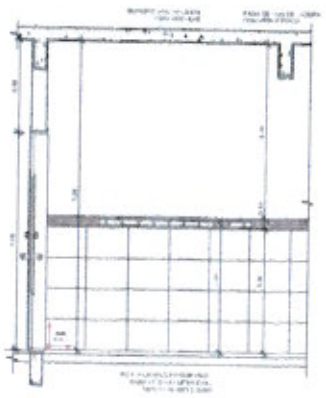

4 VISTA PRÉ ESCOLA
ESCALA 1:25

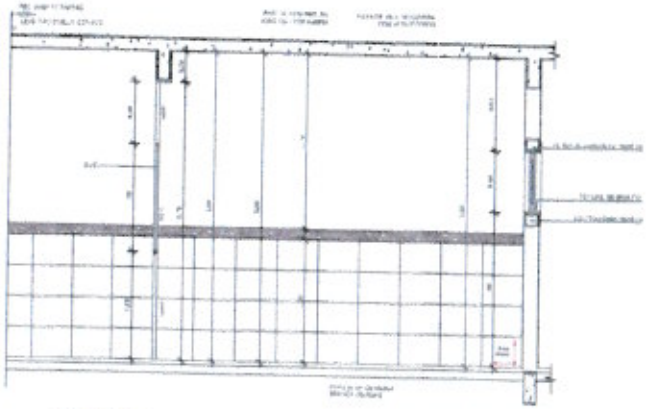

5 VISTA 03
ESCALA 1:25

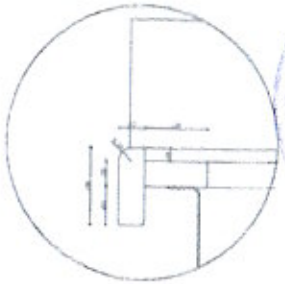

6 DETALHE 03 - TAMPO DE GRANITO
ESCALA 1:2

NOTAS

DIMENSÕES EM METROS
- COTAS DE NÍVEL EM METROS;
- VERIFICAR POSIÇÃO EXATA DOS FURAS NO PROJETO ESTRUTURAL
- VERIFICAR DETALHES CONSTRUTIVOS PERTINENTES NAS PRANCHAS DE DETALHAMENTO
- EM CASO DE CONFLITO DE INFORMAÇÕES ENTRE O PROJETO GRÁFICO E O CADERNO DE ESPECIFICAÇÕES PREVALECE A INFORMAÇÃO CONTIDA NOS DESENHOS
- EM CASO DE CONFLITO DE INFORMAÇÕES ENTRE AS DIMENSÕES DESENHADAS E AS DIMENSÕES INDICADAS NAS COTAS E NÍVEIS, PREVALECE A INFORMAÇÃO CONTIDA NAS INDICAÇÕES DE COTAS E NÍVEIS.
ALTERAÇÕES NESTE PROJETO SOMENTE COM AUTORIZAÇÃO EXPRESSA DO FNDE

REFERÊNCIAS

MEMORIAL DESCRITIVO DO PROJETO;
- ESPECIFICAÇÕES TÉCNICAS DO PROJETO DE ARQUITETURA
- PLANILHA DE QUANTITATIVOS
- CADERNO DE ENCARGOS

LEGENDA:

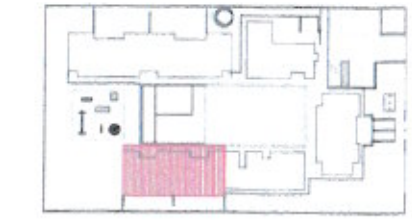

CROQUI DE REFERÊNCIA
ESCALA 1:500

FNDE Fundo Nacional de Desenvolvimento da Educação — Ministério da Educação — BRASIL

PROJETO PADRÃO - FNDE

PROPRIETÁRIO
ENDEREÇO
MUNICÍPIO - UF
PROJETISTA
RESP. TÉCNICO — CREA
AUTOR DO PROJETO — CAU
PLANO — ÁREA
DATA — SCALA
DATA VIGÊNCIA

PREF. MUNICIPAL DE POTIRENDABA — COMISSÃO DE LICITAÇÃO — FOLHA 619

PROGRAMA PROINFÂNCIA - PROJETO TIPO B
PROJETO DE ARQUITETURA

CONTRATANTE
CREDE - Coordenadoria Geral de Infraestrutura Educacional

AMPLIAÇÃO BLOCO PEDAGÓGICO II

ARQ

REVISÕES
REVISÃO — DATA
REVISÃO — DATA
REVISÃO — DATA

PROJETO — PROJETISTA — DATA — PROJETISTA — DATA — PROJETISTA — DATA

PRANCHA 32/36